d/books

7

GO NAGAI & KEN ISHIKAWA PRESENT

GETTER SAGA

¡EL ESCUADRÓN BARU FUE ELIMINADA! ¡¡SE ESTÁN ABRIENDO PASO POR LA ZONA DEL ESCUADRÓN FABAR!!

¡AHÍ VIENEN! ¡PREPAREN LAS MEDIDAS DE DEFENSA!

¡¡¡TENEMOS QUE IMPEDIR QUE LLEGUEN AL SANTUARIO A TODA COSTA!!!

CAPÍTULO 6: LA PUGNA POR EL DESTINO DEL DRAGÓN, ACTO I

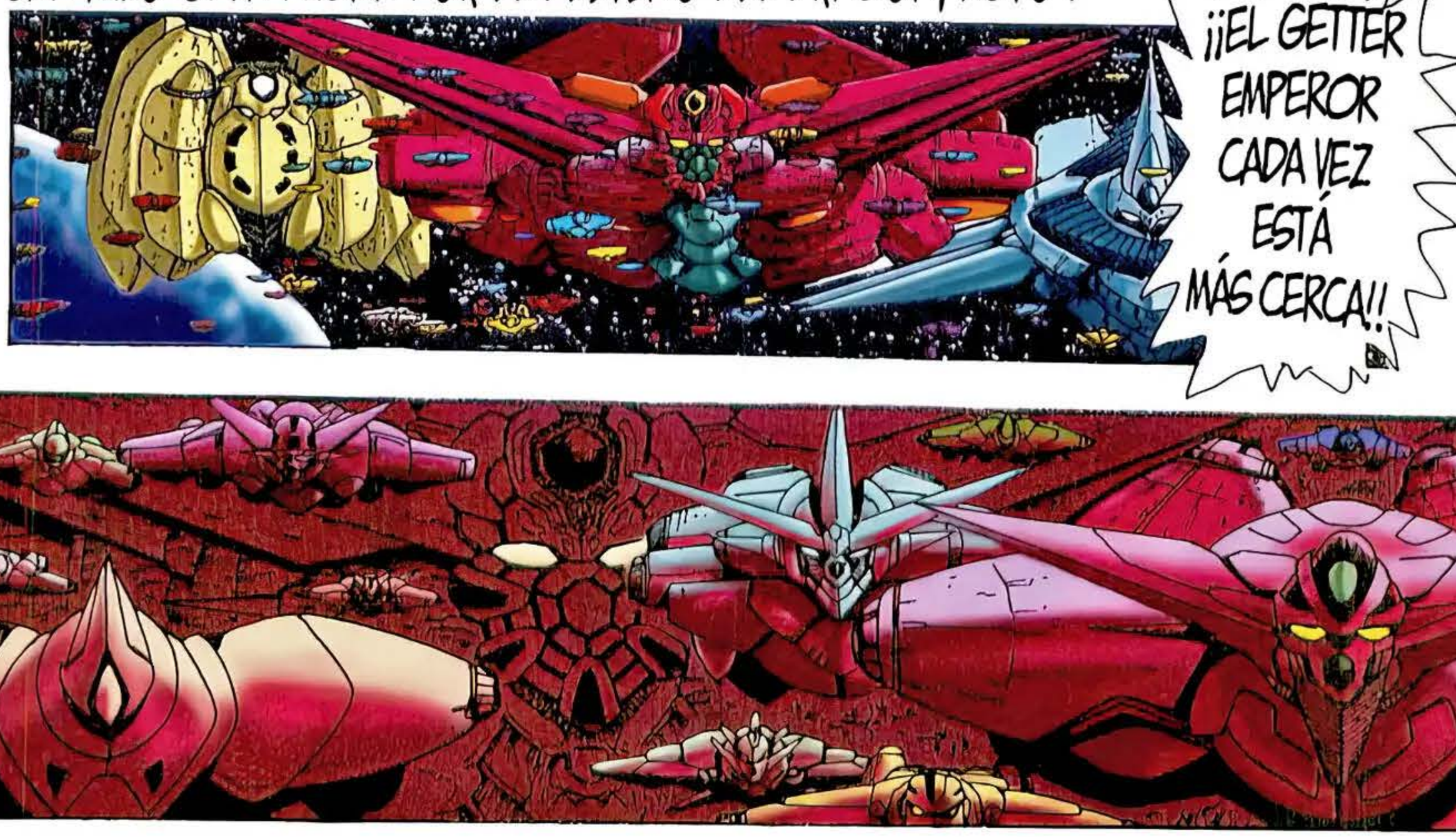

Capítulo 6 - La pugna por el destino del Dragón, Acto 1

¡AAH!

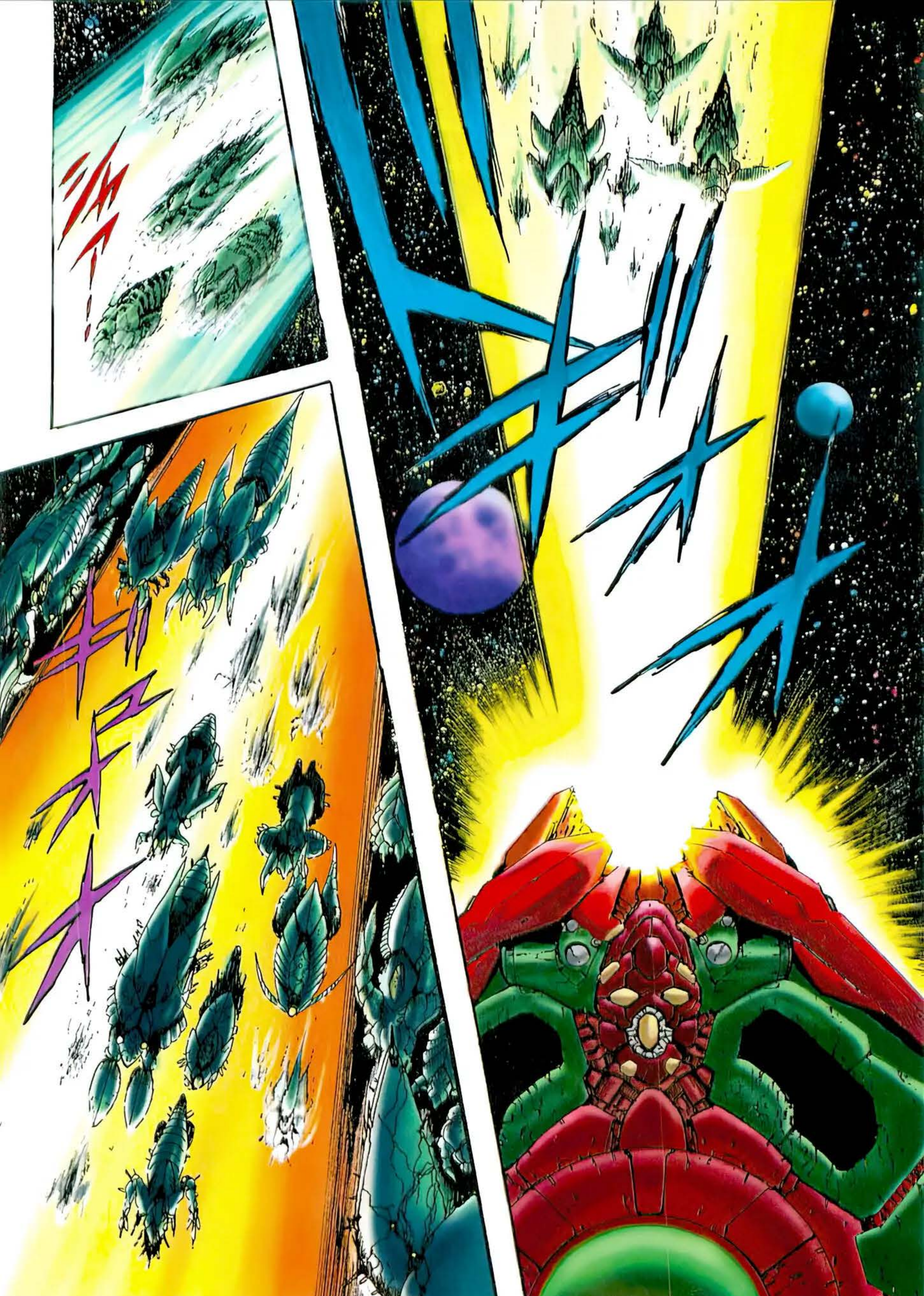

GYAH!

CAPÍTULO 6: LA PUGNA POR EL DESTINO DEL DRAGÓN, ACTO 1

¡LA ARMADA GARO FUE VAPORIZADA!

¡¿ESE FUE EL TEMIBLE PODER DEL GETTER BEAM!?

¡¡AAH!!

¡SIGUEN AVANZANDO! ¡TENEMOS QUE IMPEDIRLO!

¡GYAAH!

¡SU BARRERA DE ENERGIA GETTER LOS HACE INMUNE A NUESTROS ATAQUES!

¡DOS TERCIOS DE NUESTRAS NAVES FUERON DESTRUIDAS POR ESE DISPARO!

¡AAGH! ¡PROTEJAN A DABEEN!

¡SU PODER ES ABRUMADOR!

¡EVACUEN A LA FAMILIA IMPERIAL!

¡¡NO PODEMOS DETENERLO!!

¡¡EL EMPEROR SE APROXIMA A LA TORRE DE COMANDO DABEEN!!

AHH
¡ARGH!
¡A PESAR DE NUESTRO PODERÍO MILITAR, NO PODEMOS INFRINGIRLE EL MÁS MÍNIMO DAÑO!
¡DISPAREN!

GWI-H!!

AH...

AAAGGG!!!

¡SU ALTEZA DEBEMOS ESCAPAR!

¡ES INÚTIL! ¡NO PODEMOS!

¡ARH!

¡GRIT!

¡¡SON UNOS MONSTRUOS!!

¡¡¡FUUU!!!

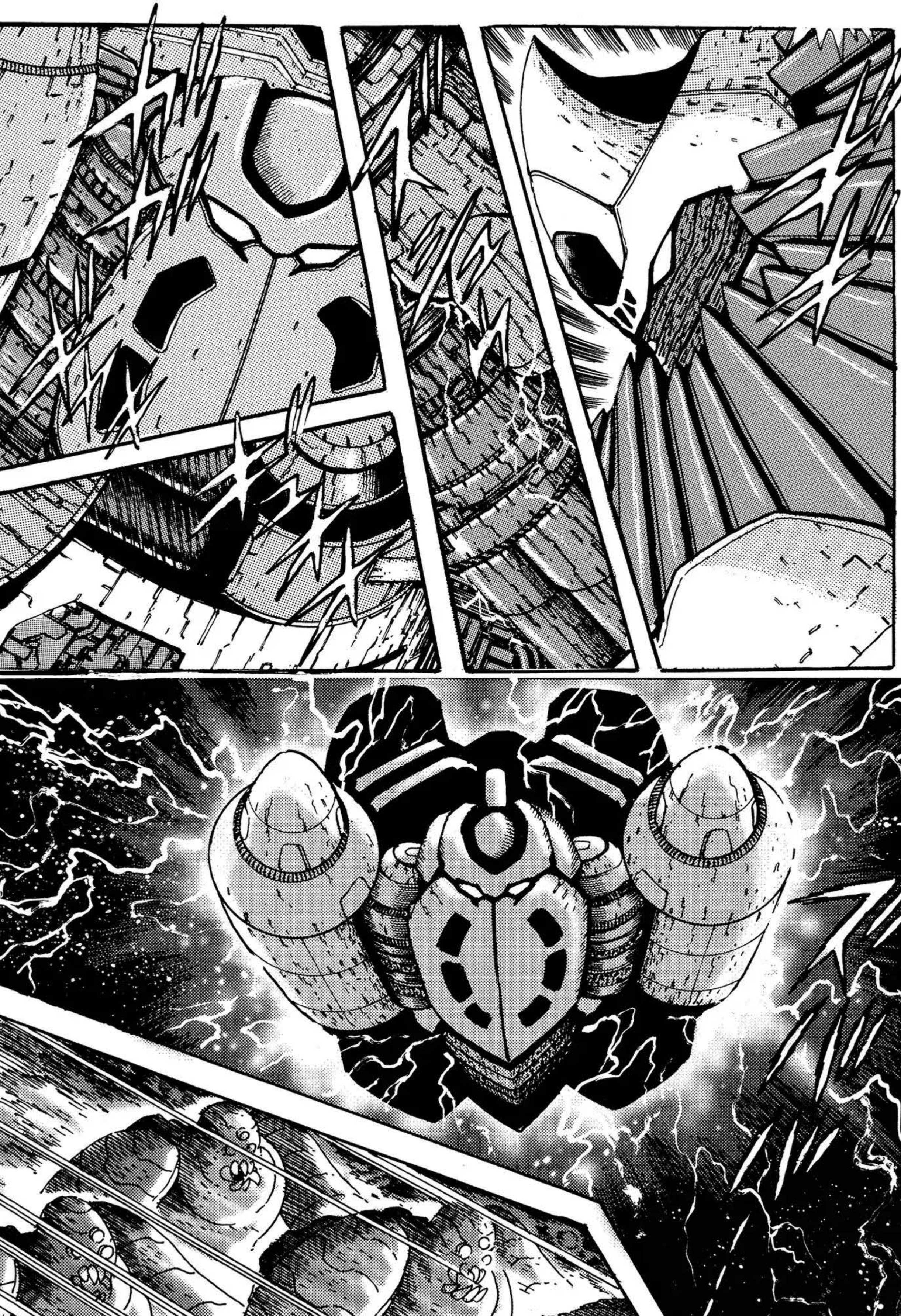

CAPÍTULO 6: LA PUGNA POR EL DESTINO DEL DRAGÓN, ACTO I

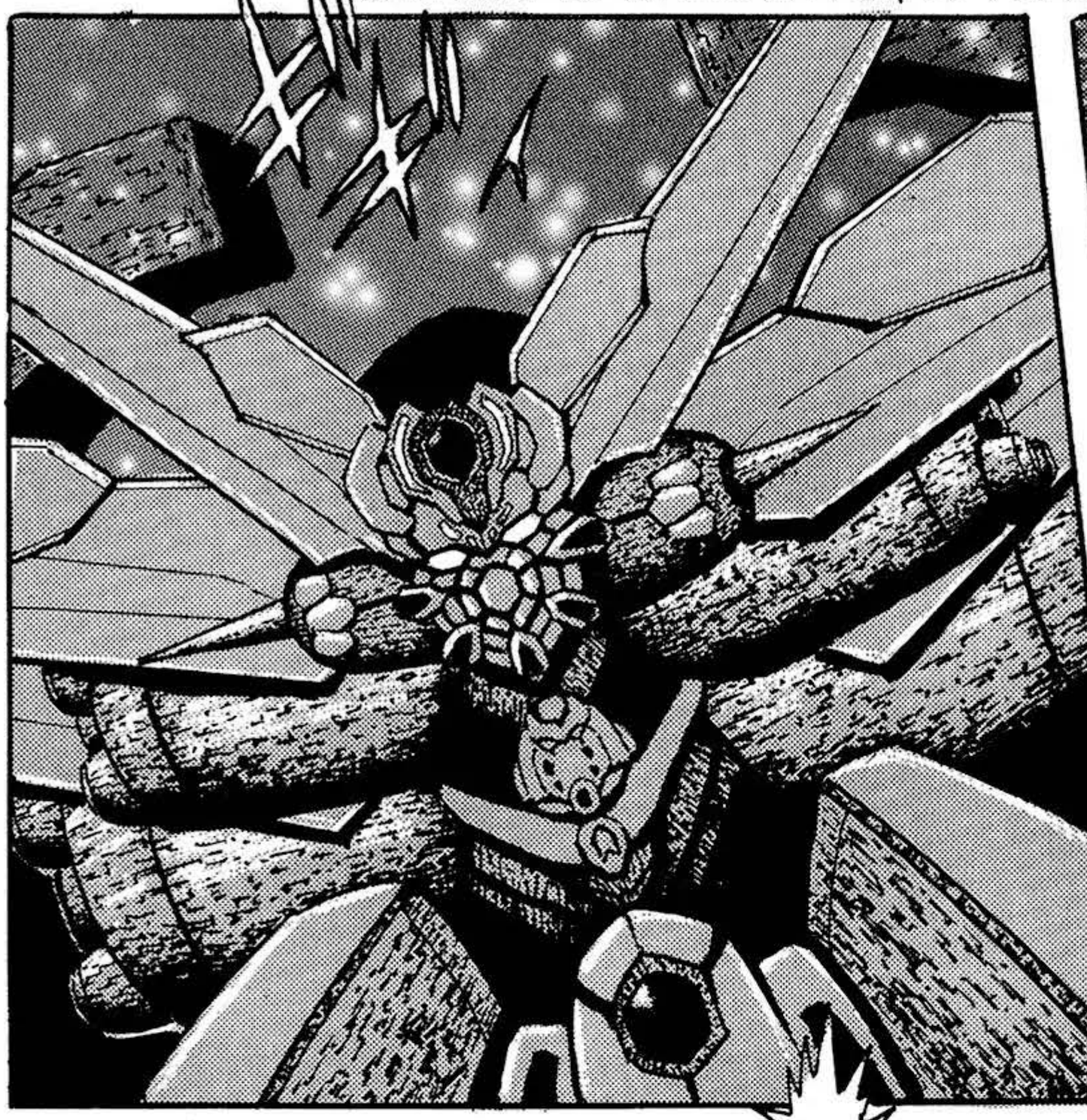

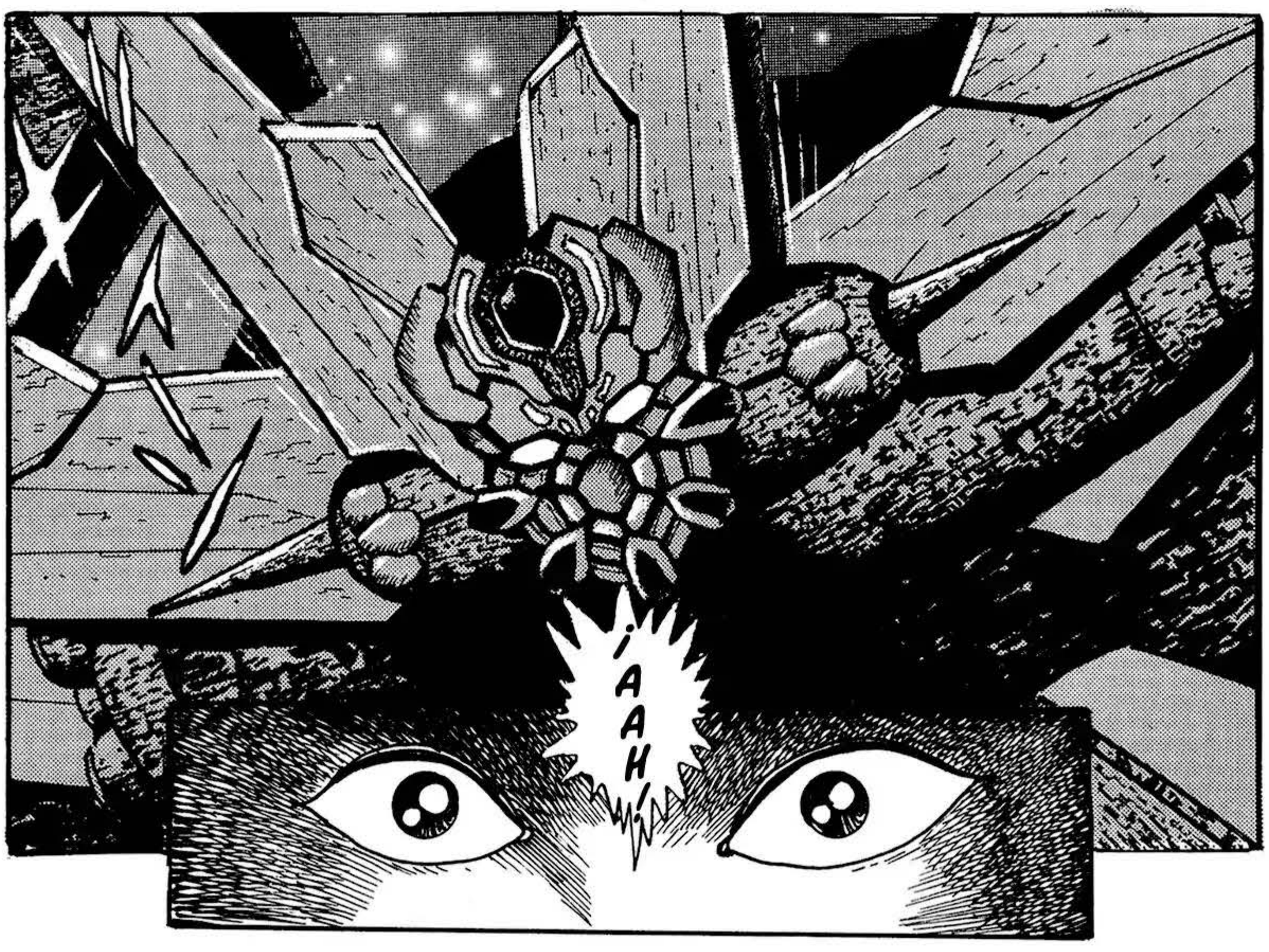

ATA-

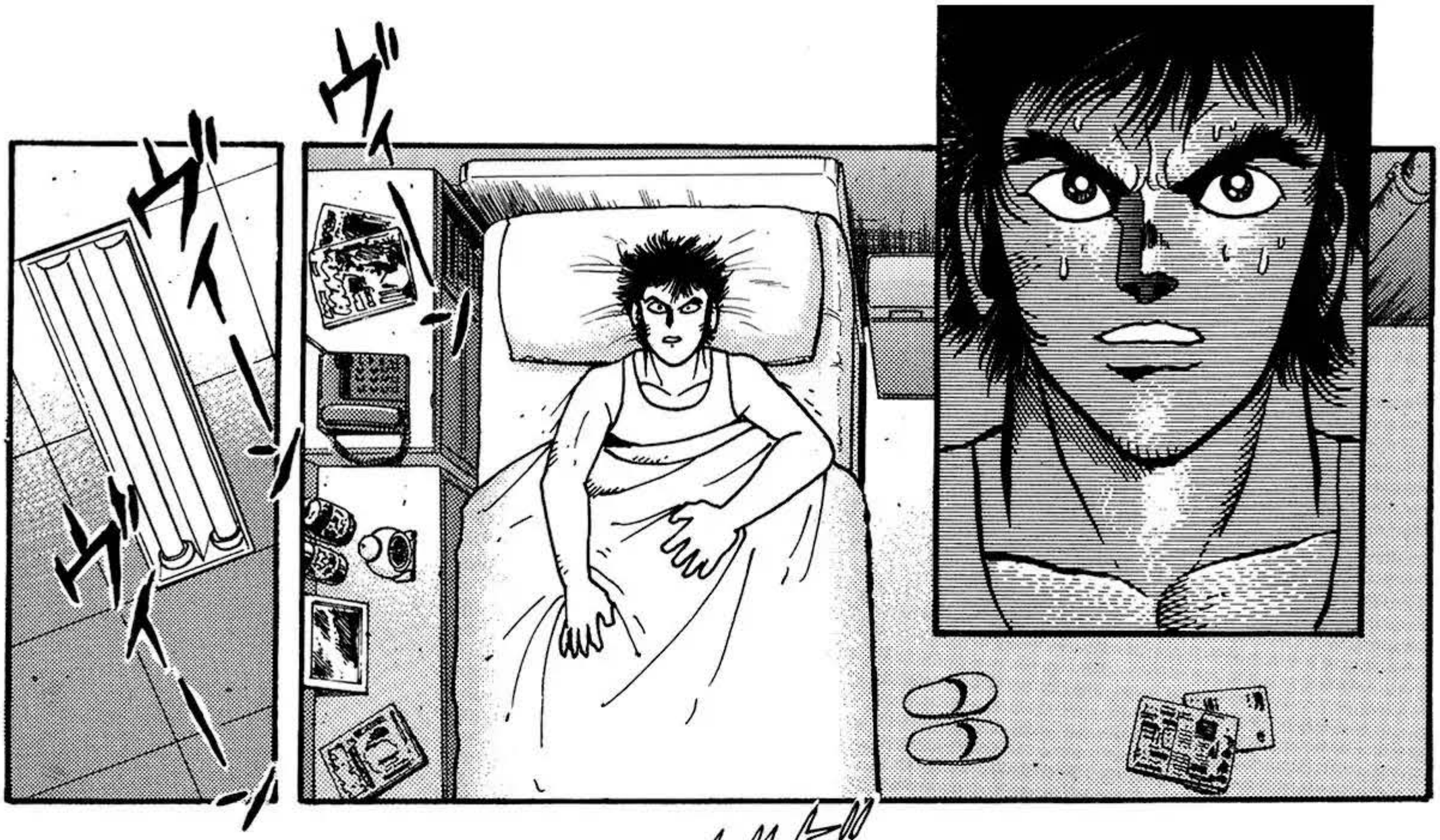

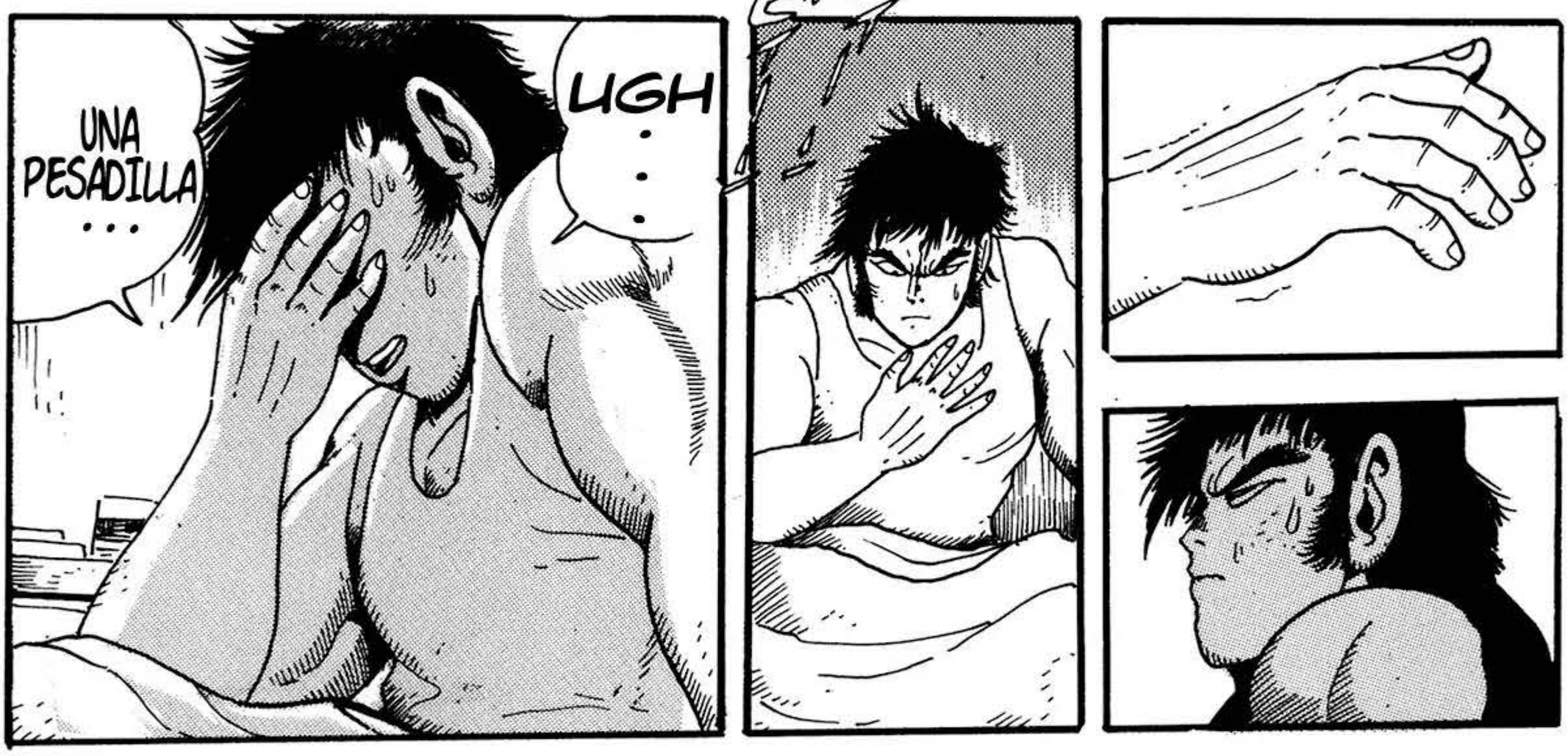
UNA PESADILLA...
UGH...
¡UN MOMENTO! BENKEI...
Sí...
¡VAMOS, RYOMA! ¡A LEVANTARSE!

CAPÍTULO 6: LA PUGNA POR EL DESTINO DEL DRAGÓN, ACTO 1

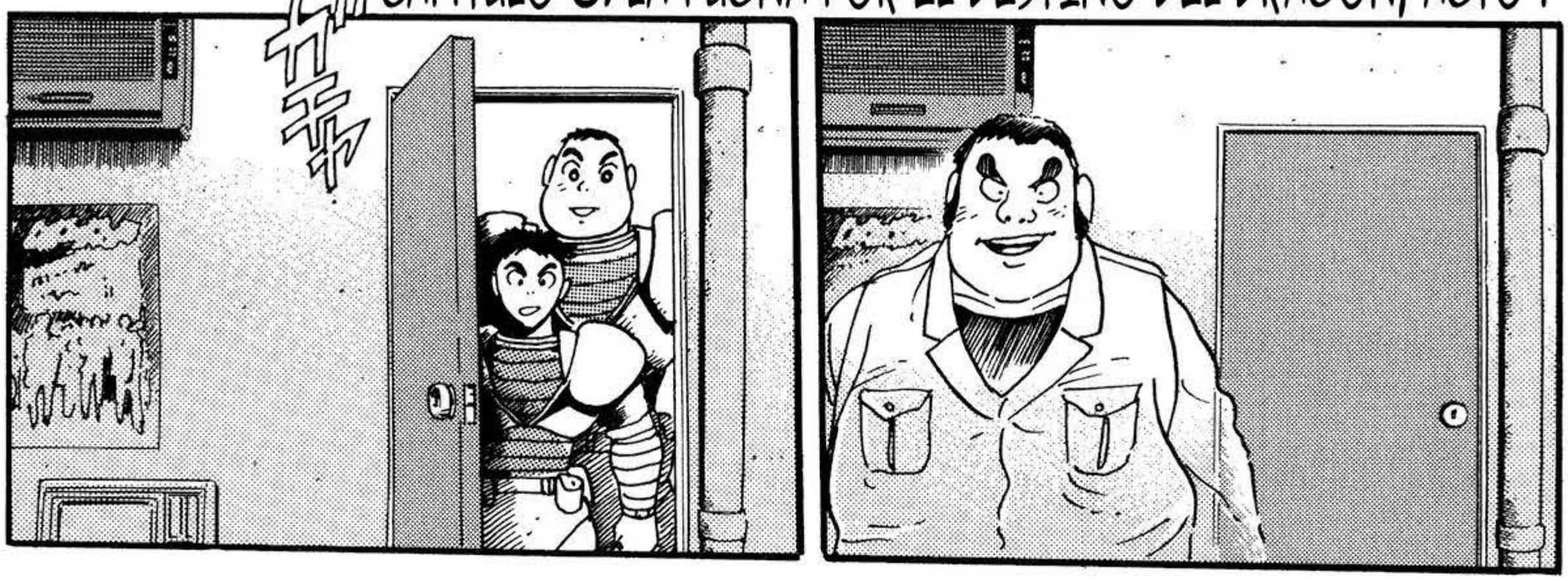

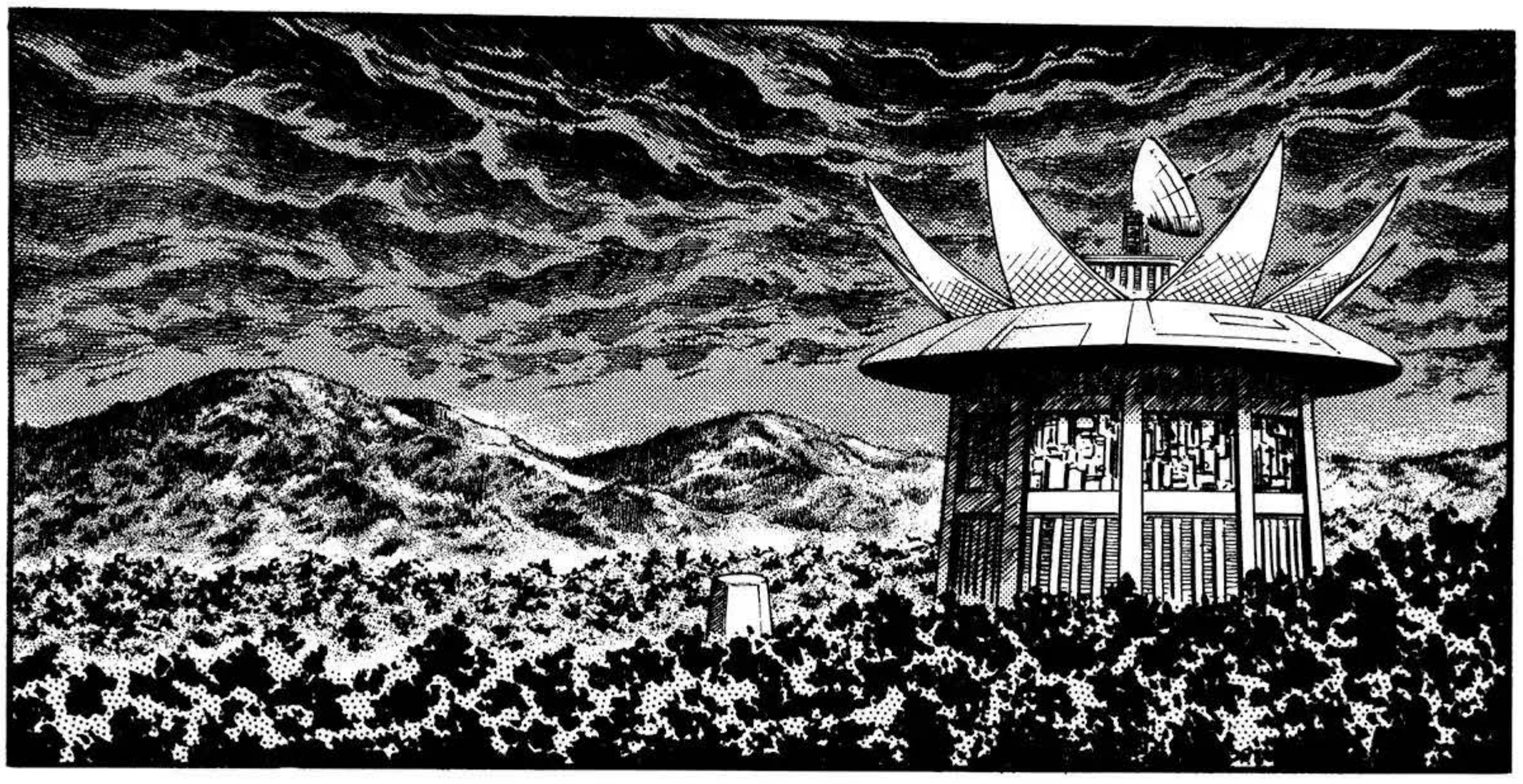

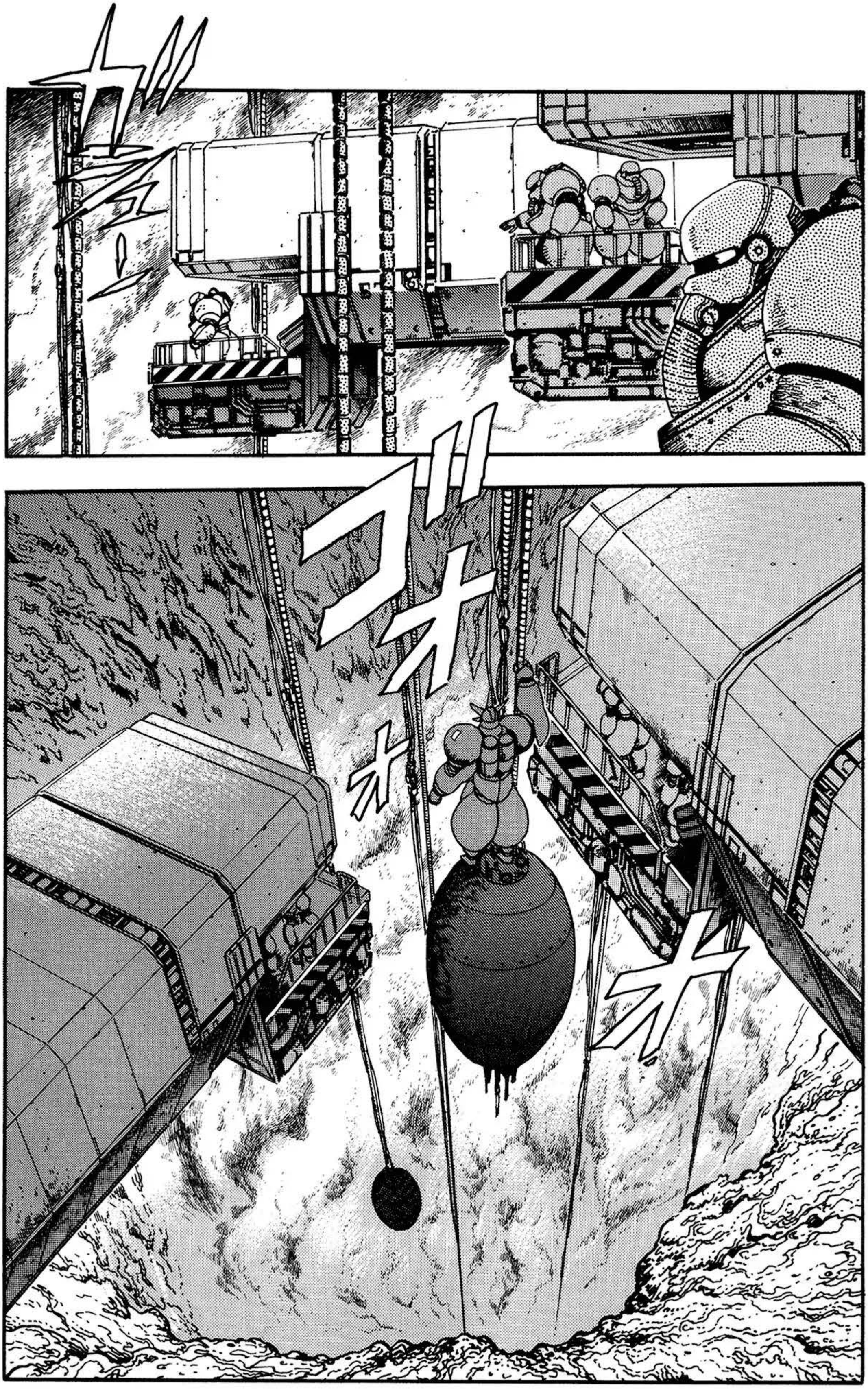
ゴオ

VALE, EL GETTER SE OCUPARÁ DEL RESTO.

LA UNIDAD DE ANÁLISIS NO PUEDE CONTINUAR...

LOS NIVELES DE RADIACIÓN GETTER EN LA ZONA AÚN SON PELIGROSOS.

REPORTE.

¿Y EL DRAGÓN?

POR FORTUNA, NO LLEGÓ AL MAGMA.

ESO ES... MUY PROFUNDO.

EL DRAGÓN DESCENDIÓ DOS MIL METROS VERTICALMENTE DESDE EL LABORATORIO, DETENIÉNDOSE EN EL LECHO DE ROCA.

SUPONEMOS QUE EL DRAGÓN SE ENCUENTRA JUSTO EN EL CENTRO...

AUNQUE NO LO PAREZCA, AHÍ SE ENCUENTRA UNA GRAN CONCENTRACIÓN DE ENERGÍA.

PROBABLE-MENTE BENKEI YA ESTÉ MUERTO...

CAPÍTULO 6: LA PUGNA POR EL DESTINO DEL DRAGÓN, ACTO 1

Y AHORA BENKEI...

PRIMERO MUSASHI...

...

Y NOSOTROS SEGUIMOS AQUÍ...

BENKEI AÚN VIVE...

DEBEMOS RECUPERAR AL DRAGÓN CUANTO ANTES...

PRO-FESOR ...

¡PRO-FESOR!

¡¡Y ASÍ DESCUBRI-REMOS LA VERDAD!!

¡TRAIGAN AL DRAGÓN!

NOSOTROS NOS HAREMOS CARGO...

PROFESOR... DEBERÍA TOMARSE UN DESCANSO...

¡SÓLO EL SHIN PUEDE RECUPERAR AL DRAGÓN!

¡PREPAREN AL GETTER...!

UH...

YO...

YO...

¡RECUPE-RAREMOS AL GETTER DRAGÓN!

CAPÍTULO 6: LA PUGNA POR EL DESTINO DEL DRAGÓN, ACTO I

CAPÍTULO 6: LA PUGNA POR EL DESTINO DEL DRAGÓN, ACTO 1

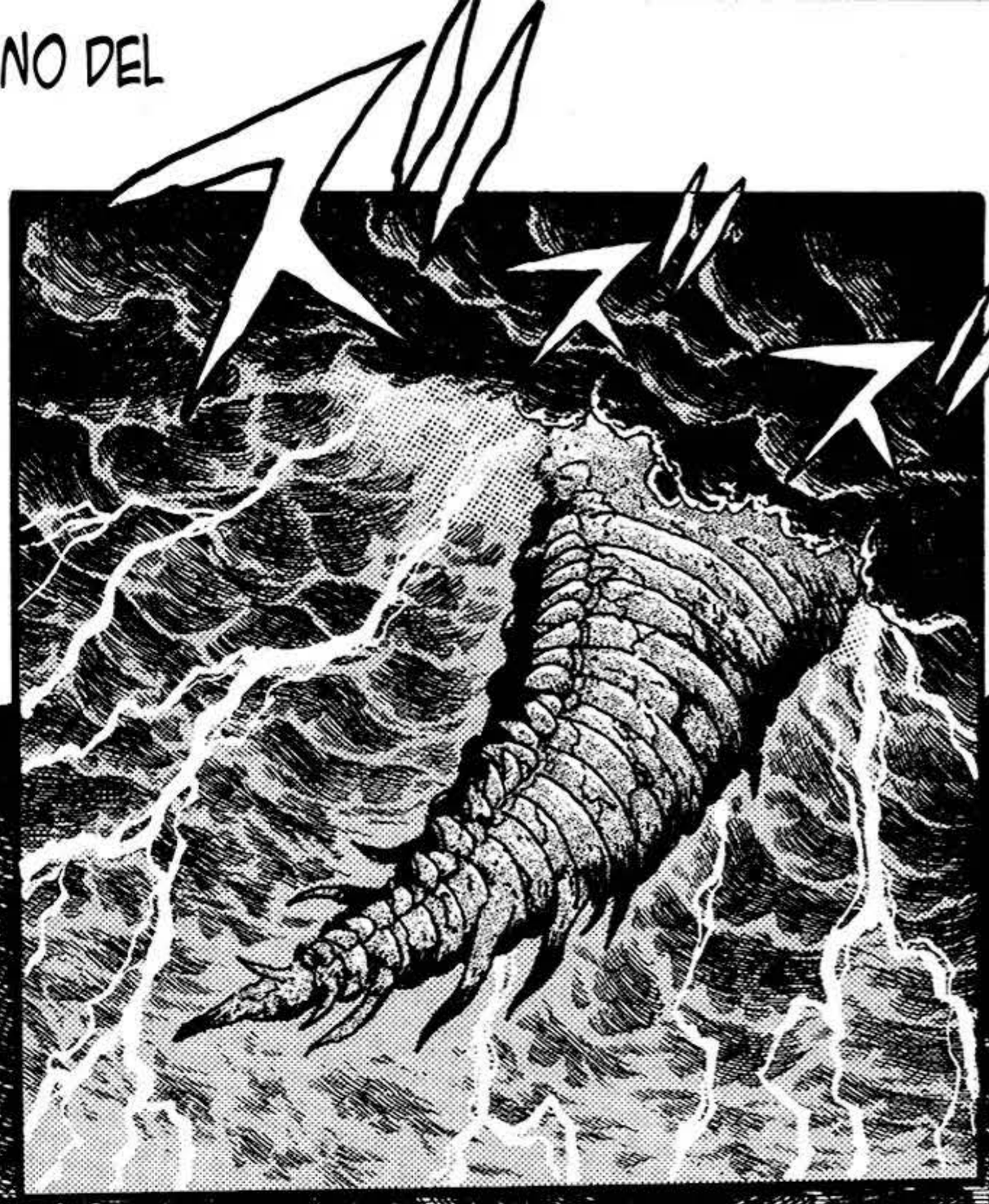

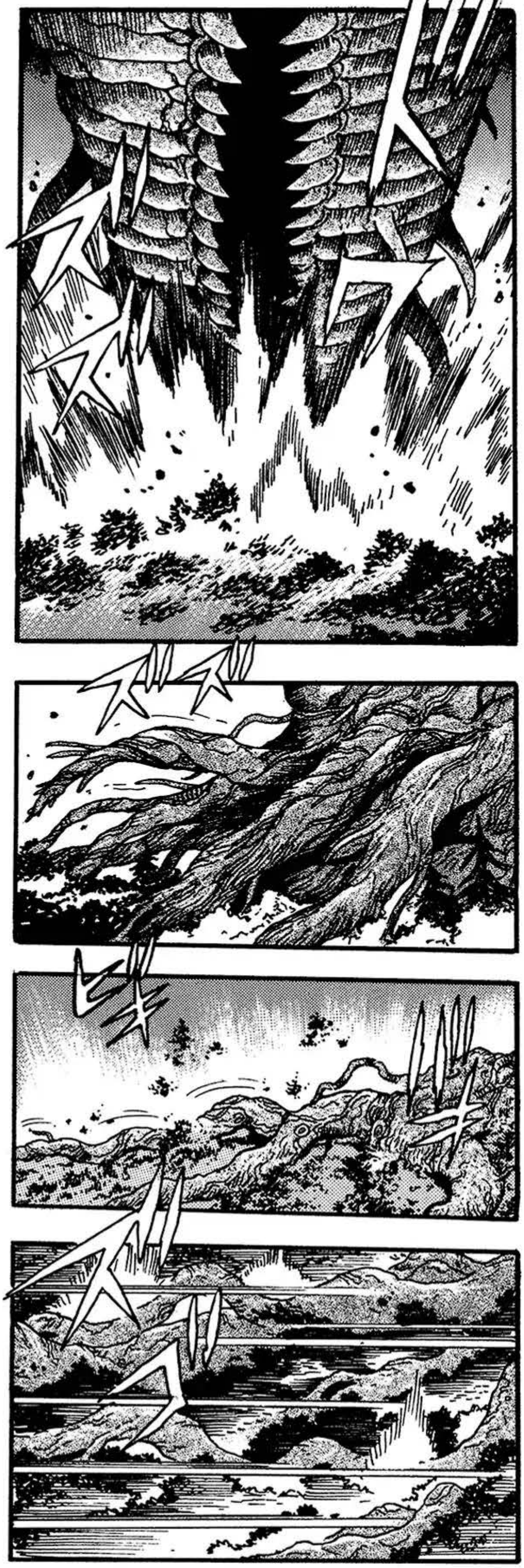

CAPÍTULO 6: LA PUGNA POR EL DESTINO DEL DRAGÓN, ACTO 1

¡¡SE DIRIGEN HACIA ACÁ!!

¡LOS TENTÁCULOS ESTÁN DESTRUYENDO EL BOSQUE!

UHM...

¡VAMOS!

¡AGUARDEN! ¡LOS TENTÁCULOS NO SOLO ESTÁN EN LA SUPERFICIE...!

¡SE EXTIENDEN POR EL SUBSUELO!

¡BAJO TIERRA...!

¡¡ANHELAN FRUSTAR EL RENACER DEL DRAGÓN!!

¡VAN POR EL DRAGÓN!

CAPÍTULO 6: LA PUGNA POR EL DESTINO DEL DRAGÓN, ACTO 1

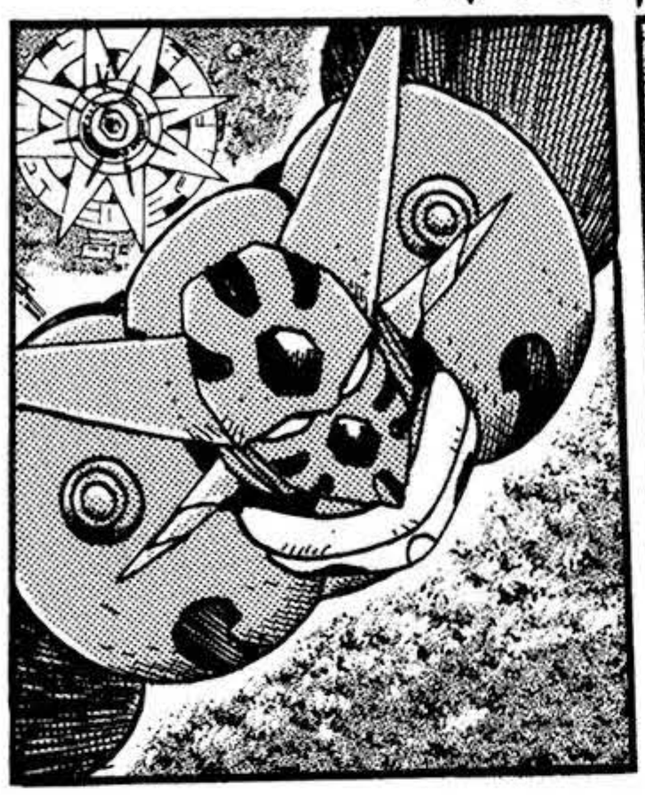

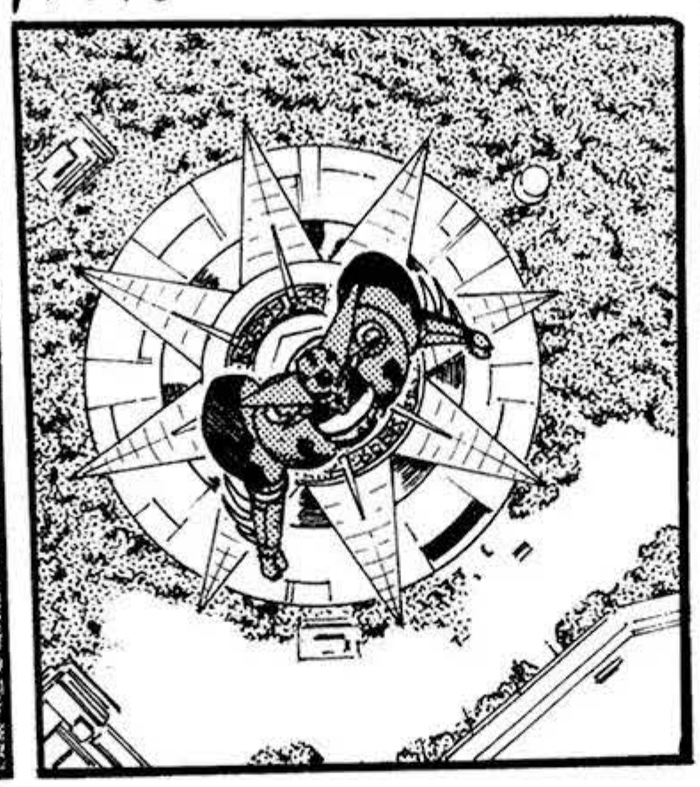

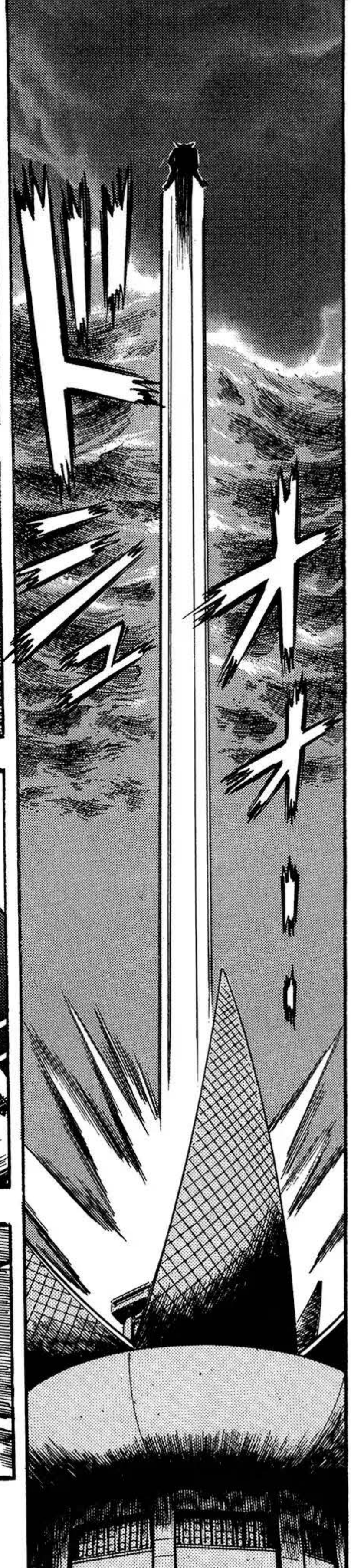

CAPÍTULO 6: LA PUGNA POR EL DESTINO DEL DRAGÓN, ACTO 1

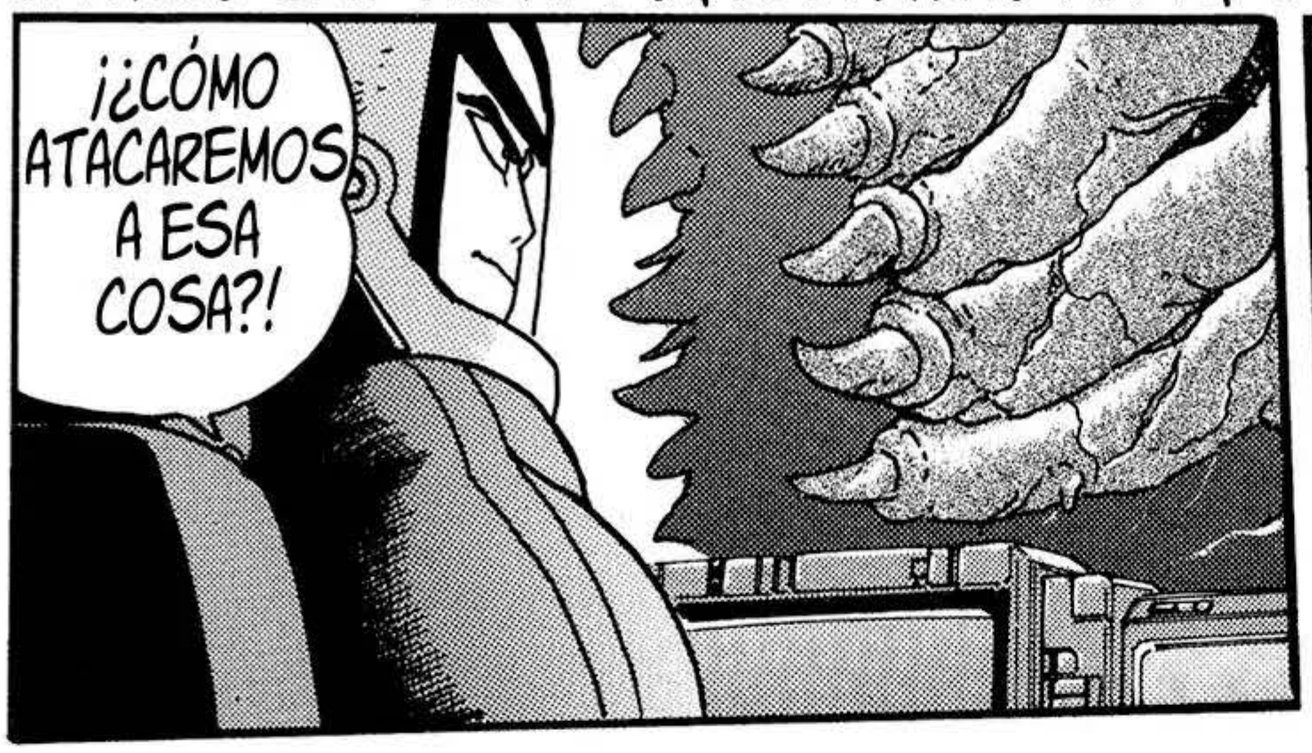

CAPÍTULO 6: LA PUGNA POR EL DESTINO DEL DRAGÓN, ACTO I

¡AL PARECER NO QUIERE QUE NOS ACERQUEMOS A ESA COSA!

NADA MAL, PERO...

¡¡CREES QUE PUEDES DETERNOS!!

CAPÍTULO 6: LA PUGNA POR EL DESTINO DEL DRAGÓN, ACTO 1

!?

¡¿NO ES OBVIO QUE NO NOS VENCERAN?!

¡GYA!

¡KHI-

¡¿PERO QUÉ HACE...!?

¡RYOMA OBSEVA!

¡¡VUELVE A FORMARSE POR LOS INSECTOS!!

AKI

¡¿QUÉ-?!

CAPÍTULO 6: LA PUGNA POR EL DESTINO DEL DRAGÓN, ACTO I

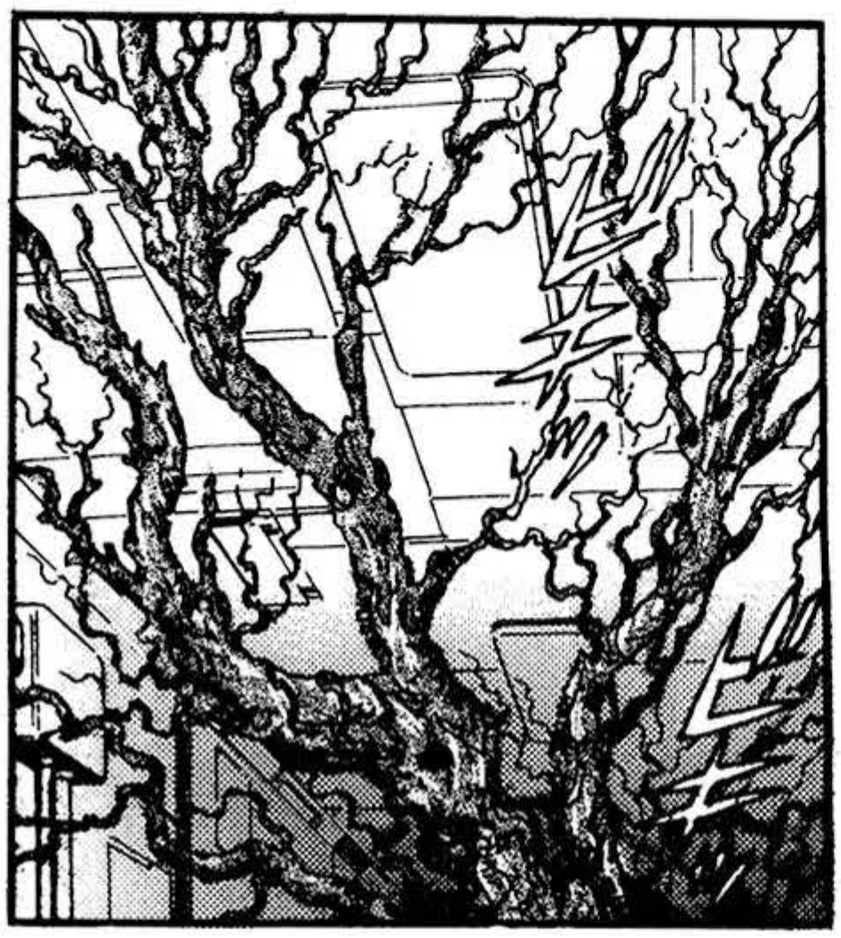

¡SUS TENTÁCULOS HAN ENTRADO AL LABORA-TORIO!

¡EQUIPO GETTER, ELIMINEN AL OBJETIVO LO MÁS PRONTO POSIBLE!

¡AAH!

¡TOMA ESTO!

¡¿SON SERES VIVOS O MECÁ-NICOS!?

¡ESTO ES MALO...! ¡¡HA COMENZADO A EXCAVAR!!

CAPÍTULO 6: LA PUGNA POR EL DESTINO DEL DRAGÓN, ACTO 1

¿¡PERO QU-?!

¡¿Y ESE... PUÑO GIGANTE?!

¡ESTÁ CONCENTRANDO LOS INSECTOS EN SU BRAZO!

¡NO NOS SUBESTIMEN!

!?

¡¡JA-JA-JA!! ¡¡LO HICIMOS!!

¡PERFECTO! ¡AHORA EL ÚNICO CABO SUELTO QUE QUEDA...!

¡¡EXTERMINAR AL DRAGÓN DE UNA VEZ POR TODAS!!

CAPÍTULO 6: LA PUGNA POR EL DESTINO DEL DRAGÓN, ACTO I

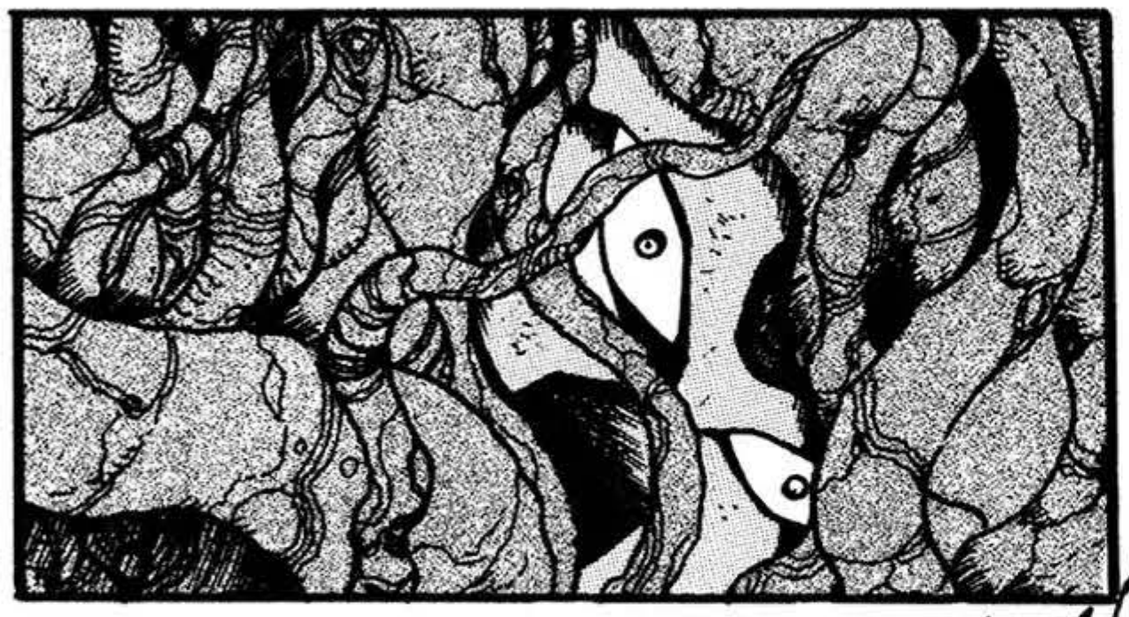

¡¡DEBEMOS ERRADICAR ESA ABERRACIÓN!!

¡LE DAREMOS UNA CONCLUSIÓN A NUESTRA GUERRA AL CANCELAR ESTE PASADO!

¡A MÁXIMA POTENCIA! ¡MÁTENLOS!

¿¡CÓMO!?

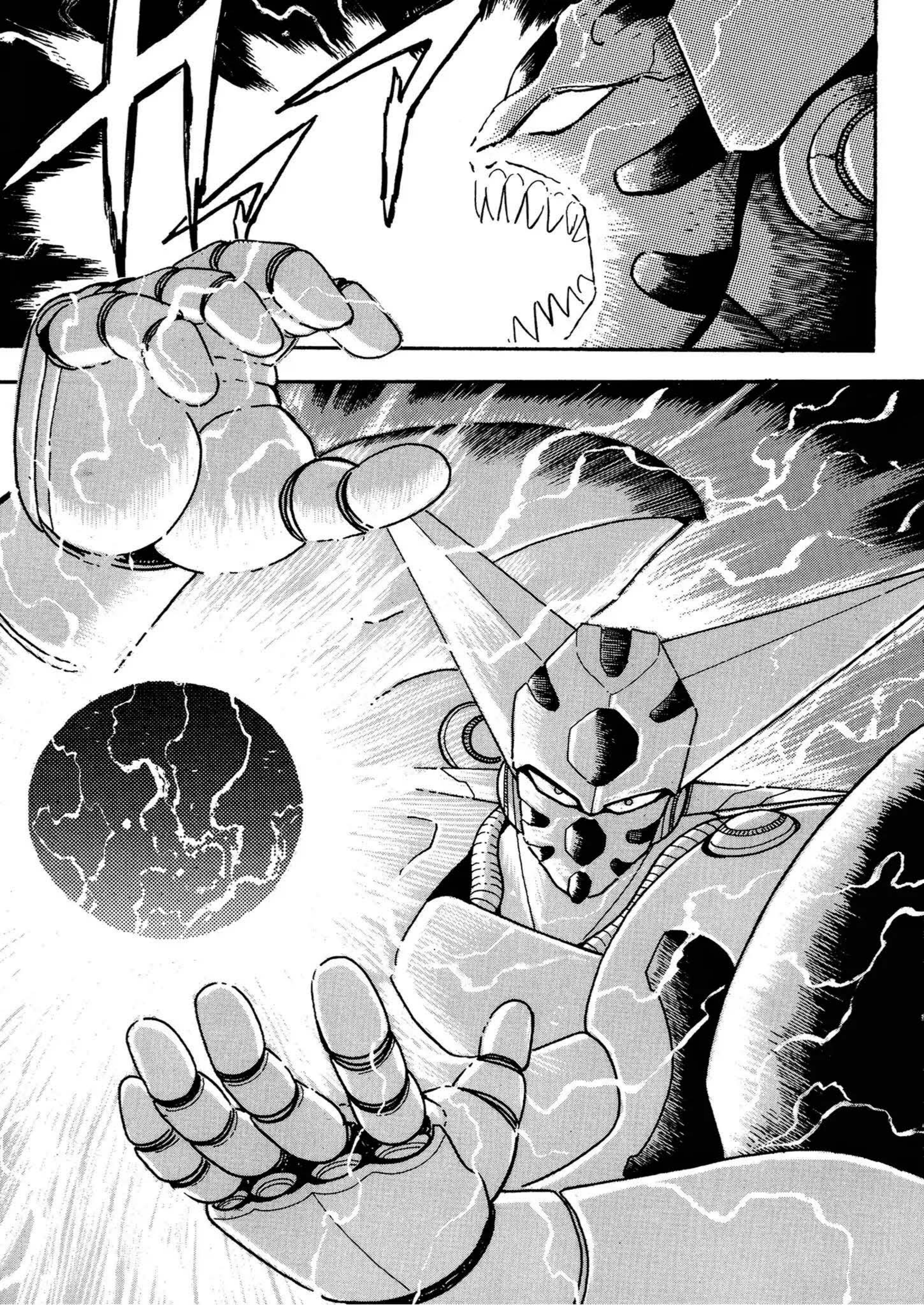

¡¡KYAAAHH!!

¡¡AAARGGHH!!

Capítulo 7: La pugna por el destino del Dragón, Acto 2

ボボ…

¡¡OOOHH!!

Capítulo 7: La pugna por el destino del Dragón, Acto 2

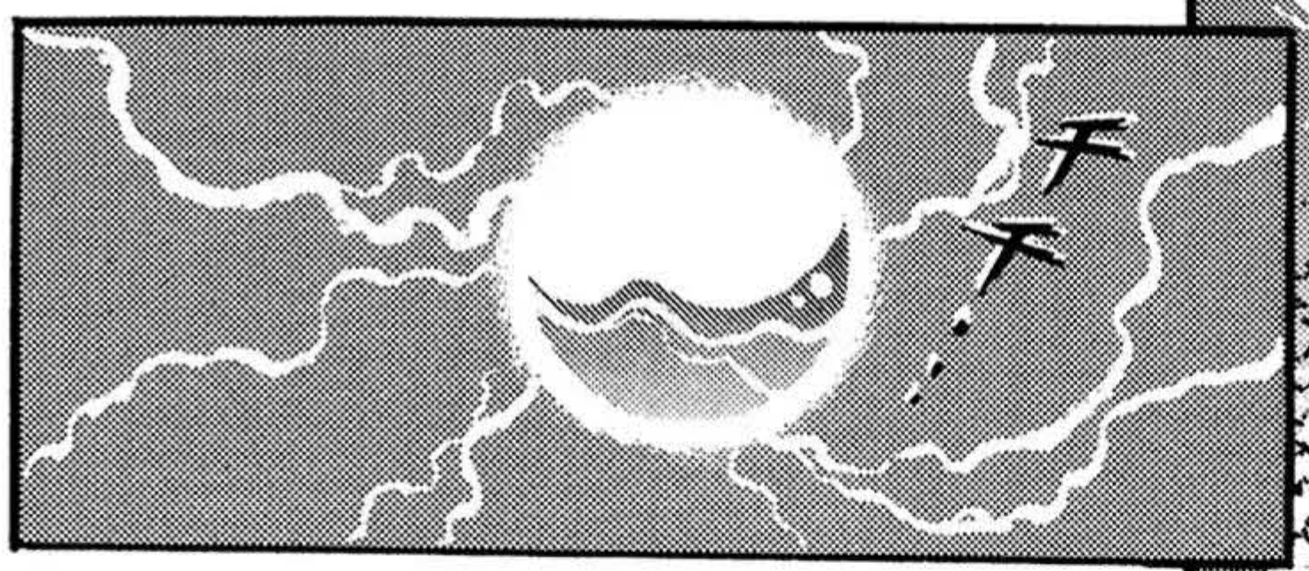
¿¡NO ES IMPRESIONANTE EL PODER DEL GETTER!?
¡SÍ!

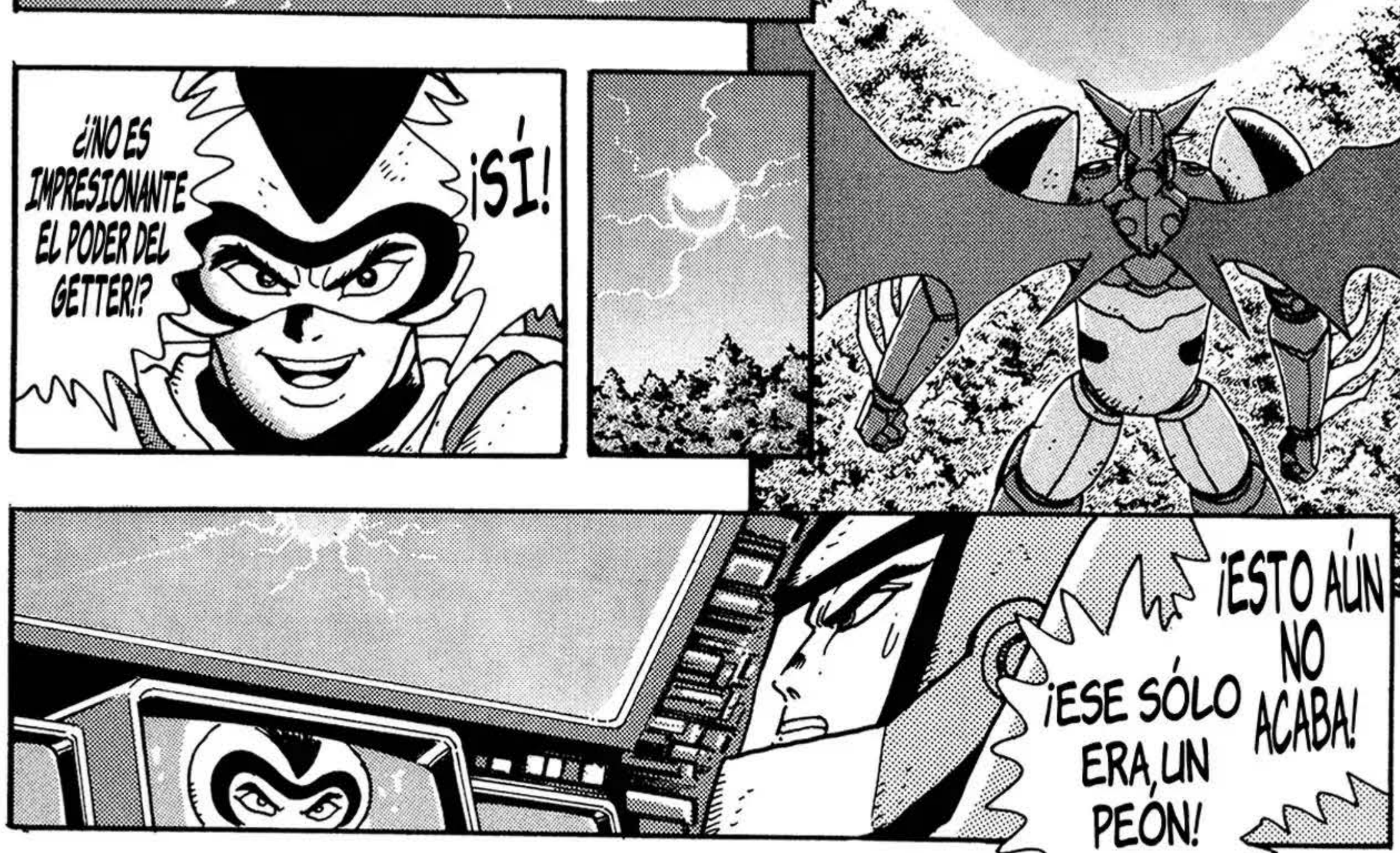
¡ESTO AÚN NO ACABA!
¡ESE SÓLO ERA UN PEÓN!
¡EL VERDADERO PROBLEMA SERÁ DETENER A ESA COSA...!

CAPÍTULO 7: LA PUGNA POR EL DESTINO DEL DRAGÓN, ACTO 2

¡PRO-FESOR...!

¡¡COMENZÓ A CAMBIAR DE FORMA!!

¡RYOMA! ¡EL CUERPO YA ESTÁ EN EL SUBSUELO!

¡¿INTENTA COLAPSAR EL LABORA-TORIO?!

DE SER ASÍ, YA LO HUBIERA HECHO...

ESE BASTARDO APROVECHO PARA ADENTRARSE A LAS PROFUNDIDADES...

¡¡SU OBJETIVO ES EL DRAGÓN QUE YACE EN LAS PRONFUNDIDADES!!

¡¡¿QUÉ DEMONIOS QUIEREN DE ÉL!? ¡¡FUE CALCINADO POR LOS RAYOS GETTERS Y ESTÁ SEPULTADO!!

¡ESO NO IMPORTA AHORA! ¡HAY QUE IMPEDIR QUE LLEGUE AL DRAGÓN!

¡DE ACUERDO-!

キュー!

キュー!

キュー!

キュー!

キュー!

¡SIGUE! ¡NO BAJES LA VELOCIDAD!

¡VAMOS NOVATO!

¡ES SU TURNO, SEÑOR!

CAPÍTULO 7: LA PUGNA POR EL DESTINO DEL DRAGÓN, ACTO 2

¡LA COMBINACIÓN COMO SIEMPRE PERFECTA!

¡AGH! ¡ODIO ESTAR EN EL CENTRO SIENTO QUE ME APLASTARÁN COMO SANDWICH!

¡VAMOS! ¡¡DESCENDAMOS AL INFIERNO!!

¡AY!

¡¡DIOS!!

¡¿POR QUÉ LES ATERRA TANTO EL GETTER DRAGÓN?!

¡OOH-!

¡QUIZÁS SEPAN ALGO QUE DESCONOCEMOS!

¡¡¡YA ESTAMOS CERCA!!!

CAPÍTULO 7: LA PUGNA POR EL DESTINO DEL DRAGÓN, ACTO 2

AUNQUE NOS CUESTE LA VIDA... HAREMOS TODO POR LA EXTERMINACIÓN DEL GETTER...

¡EL MOMENTO LLEGÓ!

¡LOS NIVELES DE ENERGÍA GETTER SUPERÓ A LOS QUINIENTOS!

¡EL ÁREA SE HA CONVERTIDO EN MAGMA POR LA RADIACIÓN!

POR ESE FUTURO... EVITAR ESA ATROCIDAD...

KO

¡¡AHÍ ESTÁ!!

¡¡OOH!!

¡YA ESTAMOS AQUÍ! ¡EL GETTER ROBO G!

CAPÍTULO 7: LA PUGNA POR EL DESTINO DEL DRAGÓN, ACTO 2

¡YA ESTAMOS A LA MÁXIMA VELOCIDAD!

¡¡YA LO SÉ!!

¡HAYATO APRESÚRATE!

¡SE ACERCAN AL DRAGÓN!

PERO SEÑOR... ¡A ESTA DISTANCIA SEREMOS AFECTADOS POR LA ONDA EXPANSIVA!

¡YA ES HORA! ¡¡DESPLIEGUEN TODA LA ENERGÍA POSIBLE CONTRA EL DRAGÓN!!

PREPAREN EL CAÑÓN...

ESO NO IMPORTA...

¡CON ESTÁ PROEZA SALVAREMOS AL UNIVERSO ENTERO!

¡HA-JA-! ¡JAJA...!

¡¡FUEGO!!

¡¡MUERE GETTER!!

¡JA! ¡JA! ¡JA!

¡¿CÓMO...?!

¡ABSORBIÓ LA ENERGÍA!

CAPÍTULO 7: LA PUGNA POR EL DESTINO DEL DRAGÓN, ACTO 2

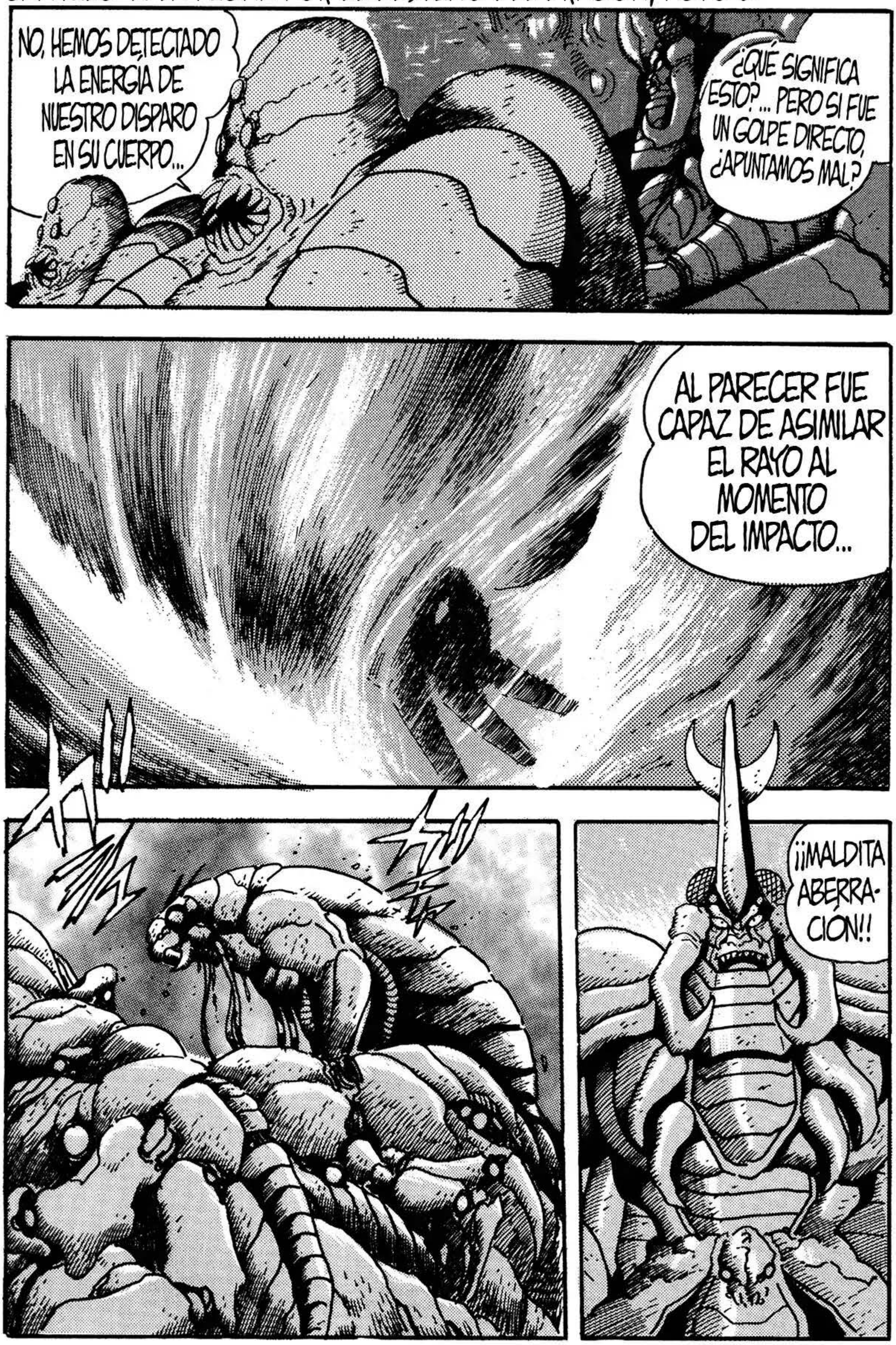

¡ARRÁSTRENLO LEJOS DE SU NIDO Y DESCUARTÍNCELO!

CAPÍTULO 7: LA PUGNA POR EL DESTINO DEL DRAGÓN, ACTO 2

IGRIH!

GYRAAOH!

¡¡LE PONDREMOS FIN A ESTO DE UNA VEZ!!

¡¡SÍ!!

¡¡NO DEJEN QUE NOS ARREBATEN NUESTRO FUTURO!!

¡MÁTENLOS! ¡¡ACABEN CON ELLOS!!

¡OH...!

¡¡VAMOS!! ¡NO LOGRARÁN LLEGAR AL DRAGÓN!

RETROCEDE, RYOMA...

¡ALÉJATE!

ESA VOZ...

¿Q-QUÉ...?

IM-POSIBLE...

¡NO! ¡ES BENKEI!

¡¿MU-SASHI?!

!?

CAPÍTULO 7: LA PUGNA POR EL DESTINO DEL DRAGÓN, ACTO 2

¡GWRAH!

¡GRUEH!

¡GRIIH!

¡¡AAAHH!!

¡¿PERO QUE DIABLOS ESTÁ PASANDO?!
...

¡¡SE LOS ESTÁ DEVORANDO!!

¡ESTÁN SIENDO ARRASTRADOS POR EL DRAGÓN!

¡¿CÓMO PUEDE SER QUE TENGA VIDA!? ¡¿QUÉ RAYOS ESTA PASANDO?!

LAS VIDAS...

MADURAN GLORIO-SAMENTE...

PURIFI-CÁNDOSE... TOTAL-MENTE...

TRANSCEN-DIENDO MARAVILLO-SAMENTE...

¡BEN-KEI!

¡¡AL DEVORARSE LA EXISTENCIA!!

CAPÍTULO 7: LA PUGNA POR EL DESTINO DEL DRAGÓN, ACTO 2

¡¡AAAAHHH!!

¡AVANCEMOS! ¡¡ALINEARNOS CONTRA EL GETTER Y DESPLIEGUEN TODO EL PODER!!

¡¡SACRIFIQUÉMONOS PARA DESTRUIRLOS!!

¿¡QUÉ TAN PELIGROSO CONSIDERAN AL GETTER PARA ELIMINARLO DE ESA MANERA?!

¡ESTÁN LOCOS! ¡¿VAN AUTODES-TRUIRSE?!

¡QUIÉN SABRÁ DE LOS EFECTOS ADVERSOS QUE PRODUCIRÁ!

SI COLISIONA CONTRA LA ENERGÍA GETTER DEL DRAGÓN...

SI EXPLOTAN AQUÍ...

¡¡LO DETEN-DREMOS!!

¡¡USEN TODA LA FUERZA PARA LLEGAR A ÉL!!

¡¡IMPACTEMOS CONTRA ELLOS Y TERMINOS CON ESTO!!

!?

¡¡AAH....!!

¡¡VERDADERAMENTE ERES EL ENGENDRO DEL UNIVERSO!!

¡¡GETTER ROBO!!

¡JE-JE-JE...! ¡GWA-JA!

CAPÍTULO 7: LA PUGNA POR EL DESTINO DEL DRAGÓN, ACTO 2

¡¡PECADORES DE LA EXISTENCIA!!

DENSE CUENTA...

¿¡QUÉ-!?

¡DEBEN EXPERIMENTARLO POR USTEDES MISMOS!

LO QUE SUCEDERÁ A PARTIR DE AHORA..

¡¿CUÁL ES SU PUTO PROBLEMA CON EL GETTER?!

¿¡QUIÉN MIERDA SON USTEDES?!

"¿NUESTRO PROBLEMA?"

Y AÚN ASÍ LO PREGUNTAS...

JAA...

¡¿TAMBIÉN LO QUE VA OCURRIR EN EL FUTURO?!

¡¿TÚ SABES LO QUE ESTÁ SUCEDIENDO AL GETTER G?!

¡¿QUÉ PASARÁ CON NOSOTROS...?!

¡¡CONTESTA!!

¡¡DESCÚBRELO POR TI MISMO!!

¡AAH...!

¡¡GETTER EMPEROR!!

¡¡¡SOBREVIVIR O LA EXTINCIÓN!!!

ESTA GUERRA SOLAMENTE NOS LLEVA A DOS OPCIONES...

¡RYOMA! ¿¡QUÉ PASA!?

¡AAAH!

¡¡AHORA DESAPARECE GETTER!!

CAPÍTULO 7: LA PUGNA POR EL DESTINO DEL DRAGÓN, ACTO 2

¡¡NOS VEMOS EN EL INFIERNO!!

¡RYOMA! ¡REA-CCIONA!

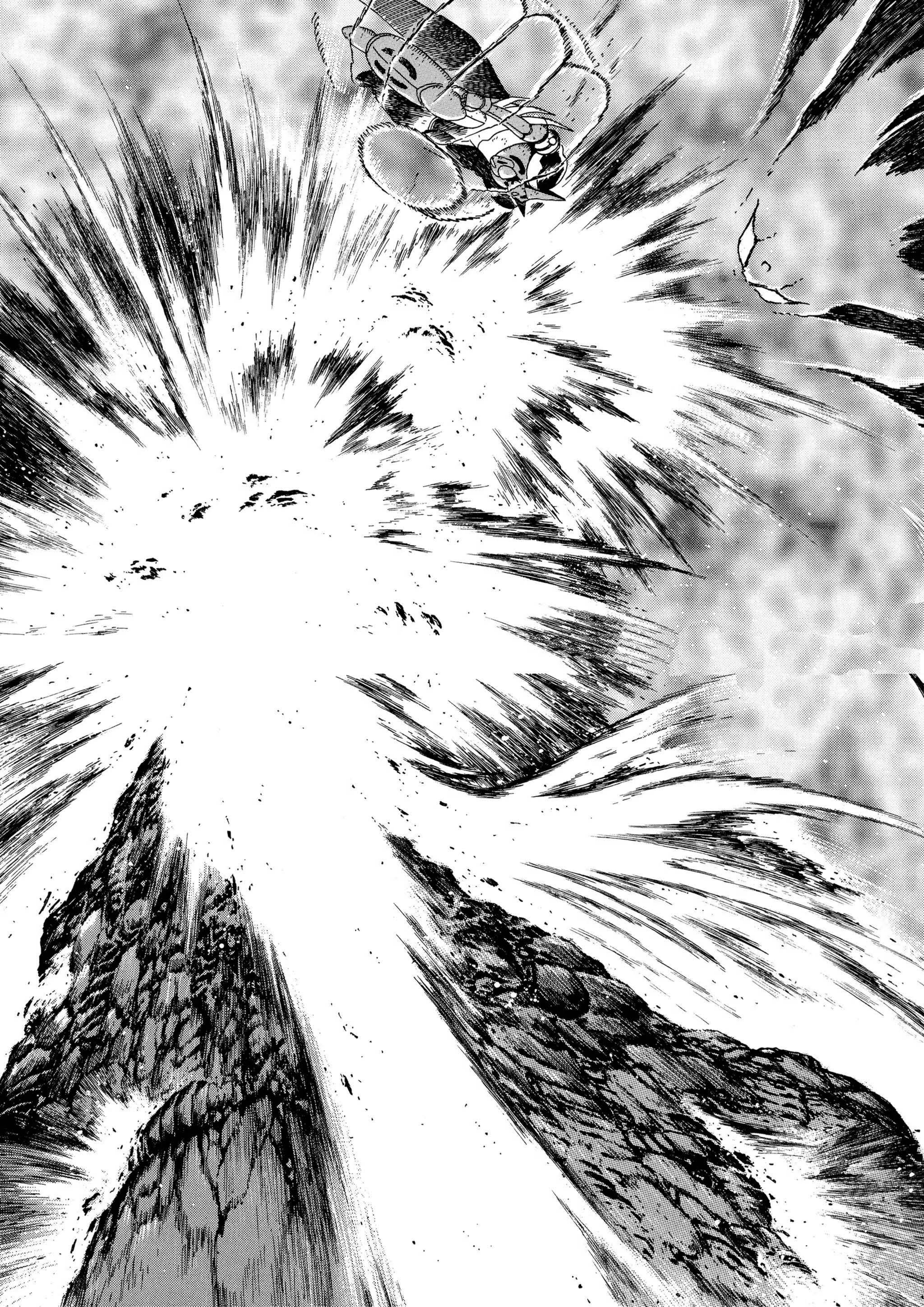

CAPÍTULO 7: LA PUGNA POR EL DESTINO DEL DRAGÓN, ACTO 2

¡AAAAHH!

¡LA EMISIÓN DE ENERGÍA DECRECE RÁPIDAMENTE!

¡¡NO LO SABEMOS!!

¡¿Y EL DRAGÓN!?

¡LAS LECTURAS INDICAN UNA MASIVA CONCENTRACIÓN DE ENERGÍA EN LA UBICACIÓN DEL DRAGÓN!

¡QUÉ COMIENCE LA EXCAVACIÓN!

¡SE ESTABILIZA!

¡EL DRAGÓN AÚN VIVE!

¡SE DETUVO A LOS CIEN METROS DE PROFUNDIDAD!

¡¿ESE ES EL SHIN GETTER!?

¡¿CÓMO PUEDE SER QUE UN INSTANTE RECORRIÓ CASI DOS KILÓMETROS?!

CAPÍTULO 7: LA PUGNA POR EL DESTINO DEL DRAGÓN, ACTO 2

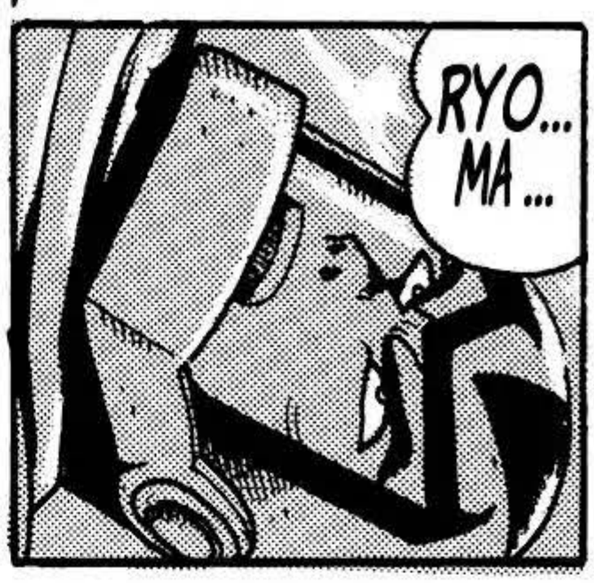

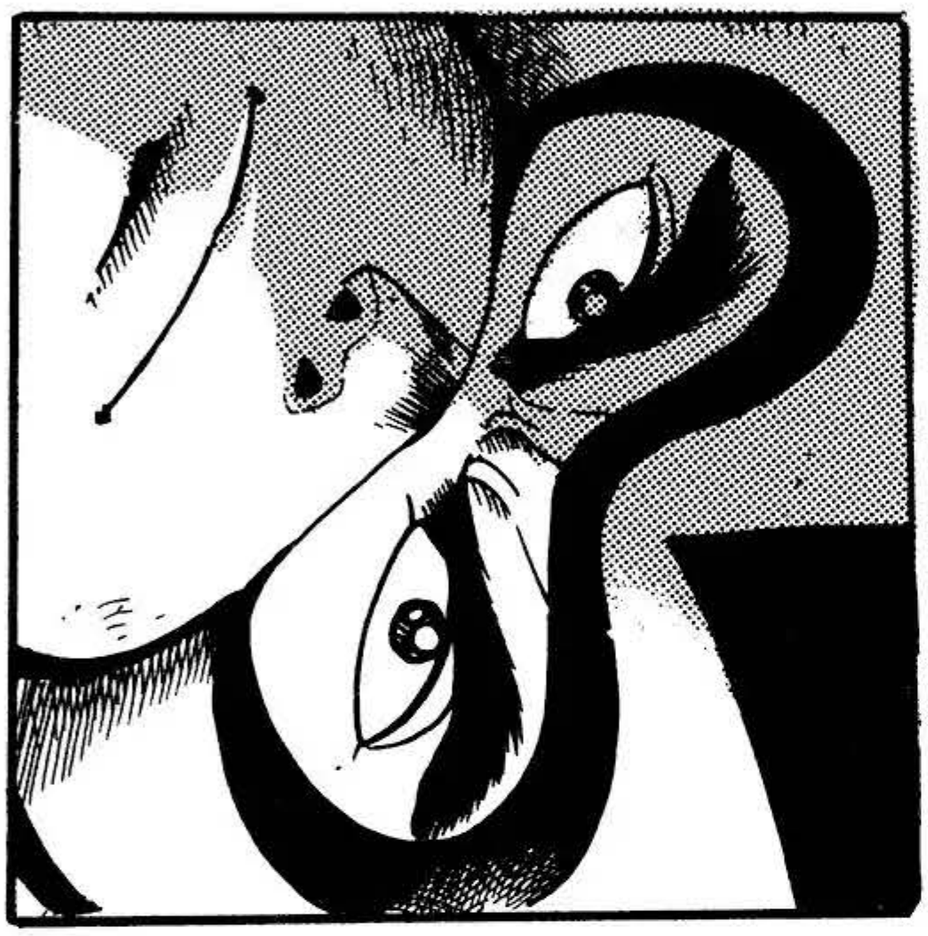

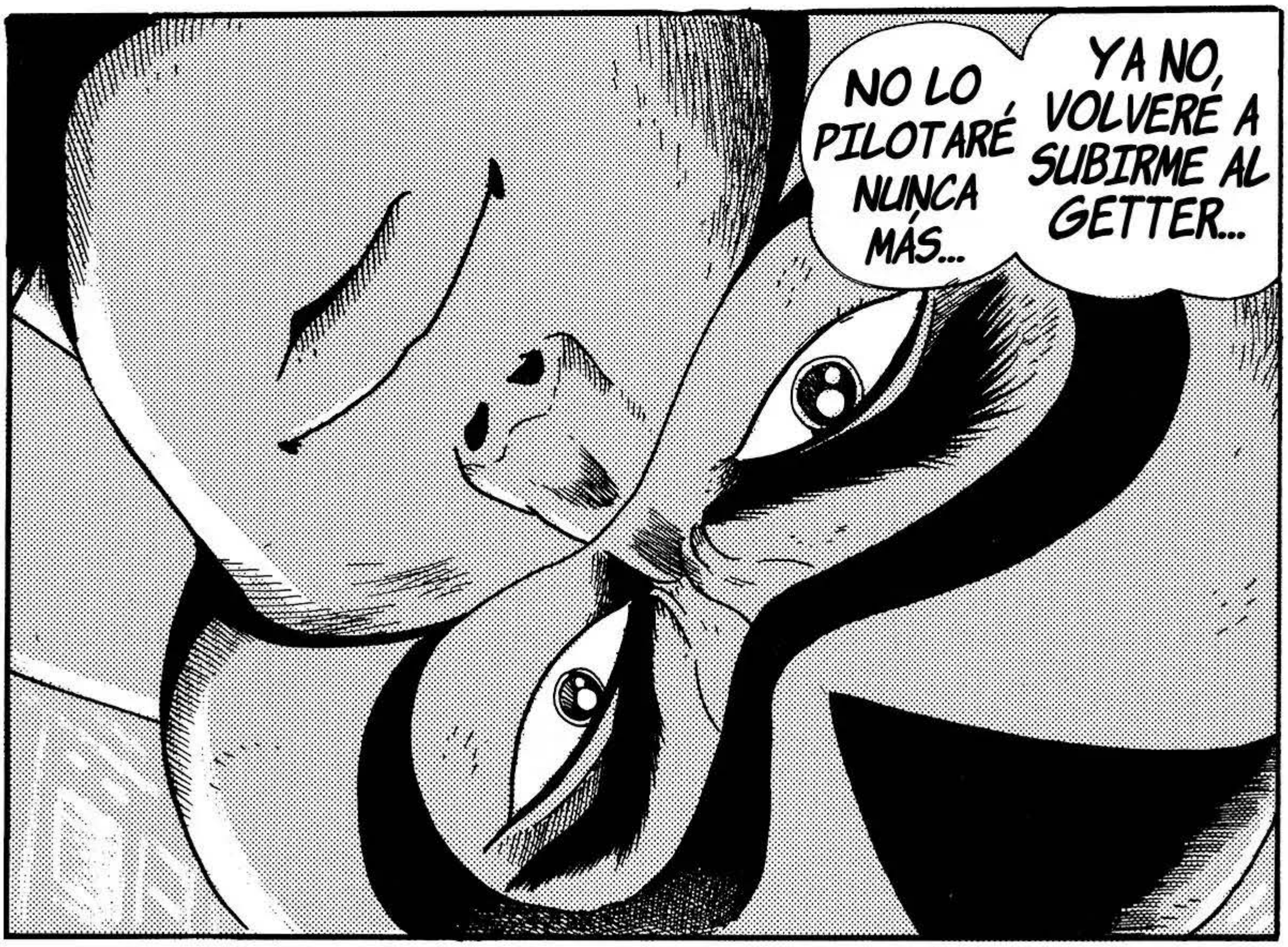

¡GYAH!

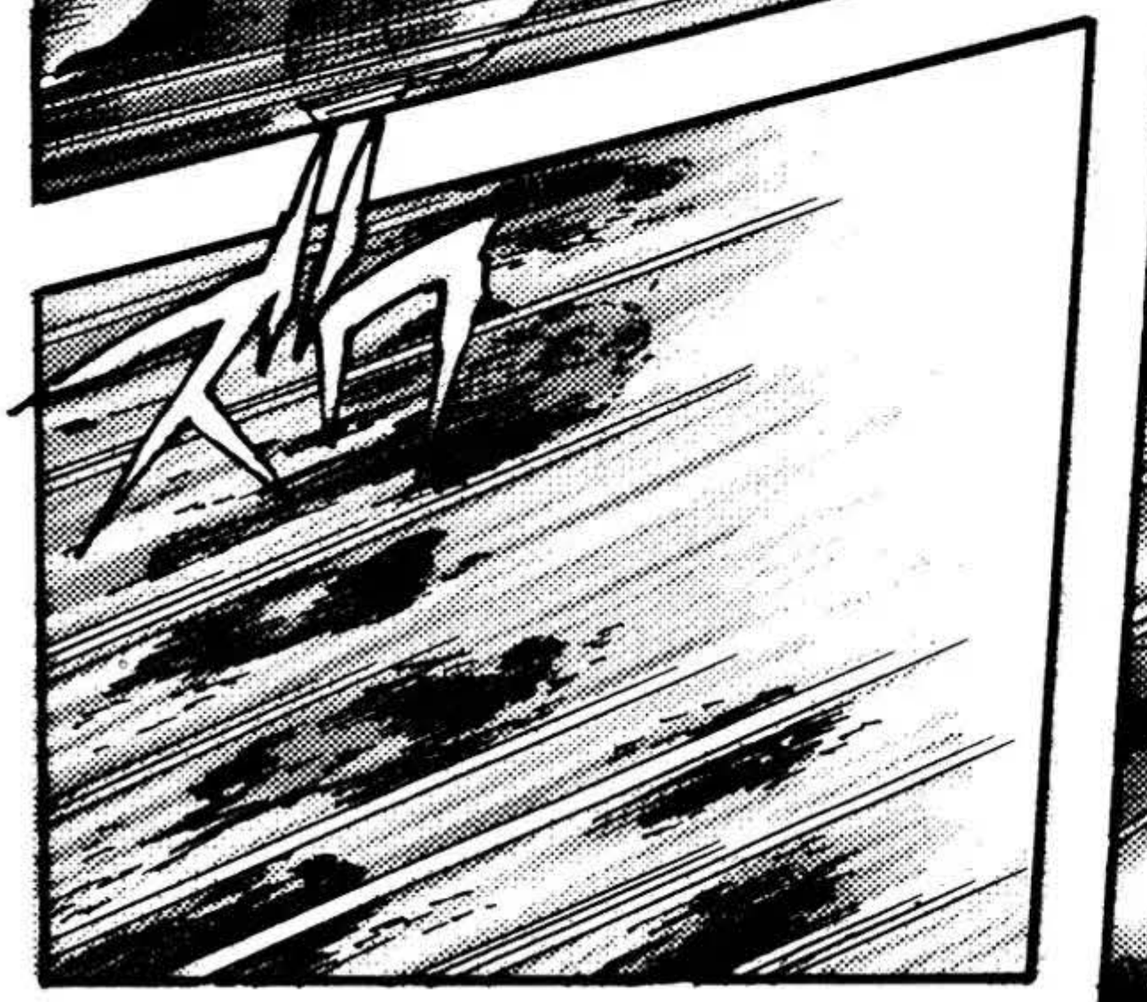

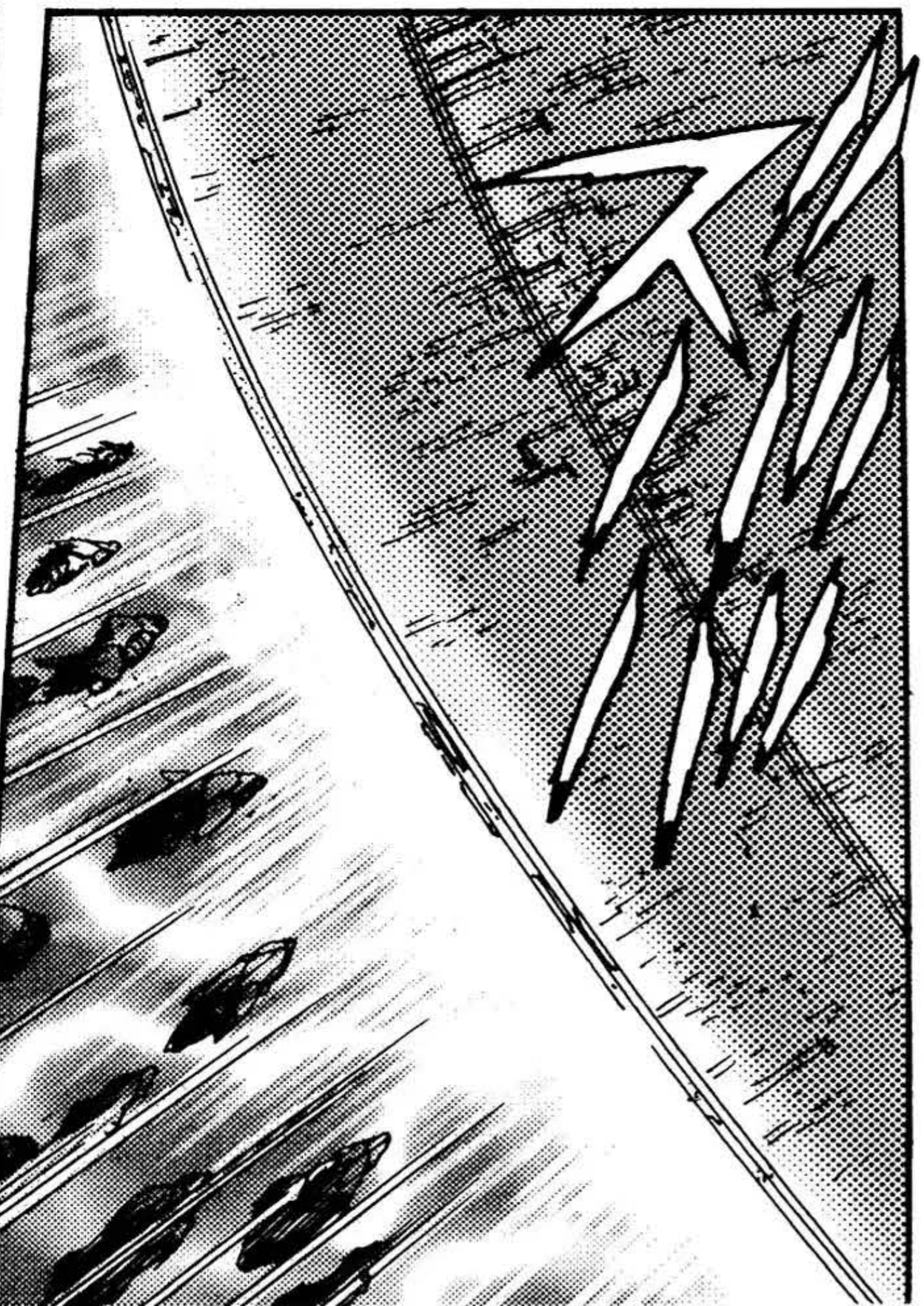

¡LA ENERGÍA DEL EMPEROR VA EN AUMENTO...! ¡AAHHH! ¡¡PODRÍA GENERAR UN BING BANG!!

¡AAH! ¡¡HICIERON AÑICOS A DABEEN!!

CAPÍTULO 7: LA PUGNA POR EL DESTINO DEL DRAGÓN, ACTO 2

¡AAH! ¡¡SIGUE AUMENTADO!!

¡¡DETÉNGANLOS SIN IMPORTAR QUÉ!!

¡NO PODEMOS DEJAR QUE SE COMBINEN!

¡¡CHANGE GETTER EMPEROR!!

LA VOZ QUE HACE TEMBLAR EN HORROR AL UNIVERSO... NO ES OTRA MÁS QUE LA DE- ¡¡RYOMA NAGARE!!

AAH...!

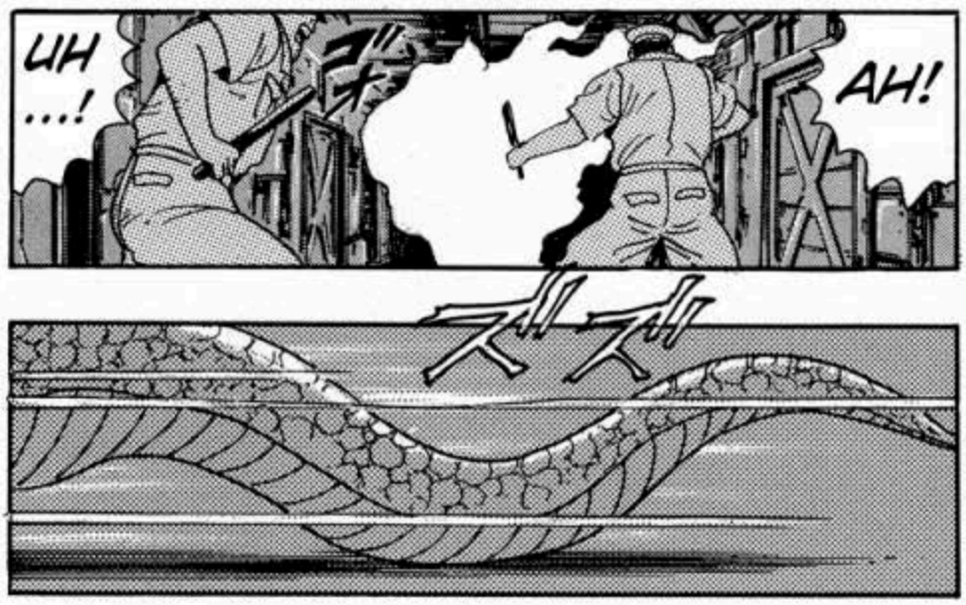
UH ...!
AH!

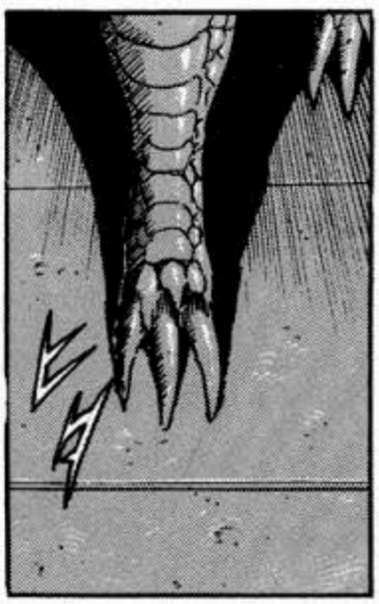

UAAH!
AAH...!

HUH ...?
HEH
AAAH!

mangareader.net

DICEN LOS RUMORES QUE...ES UN FANTASMA
HM...
OYE HAYATO. ¿YA TE HAS ENTERADO
HACE POCO, HAN VISTO COSAS BASTANTES RARAS EN ESTAS INSTALACIONES
LA NOCHE PASADA ALGUIEN DIJO QUE VIO AL FANTASMA DE GORE
¿GORE, EL EMPERADOR DEL IMPERIO DINOSAURIO? ¡ESO ES RIDICULO!

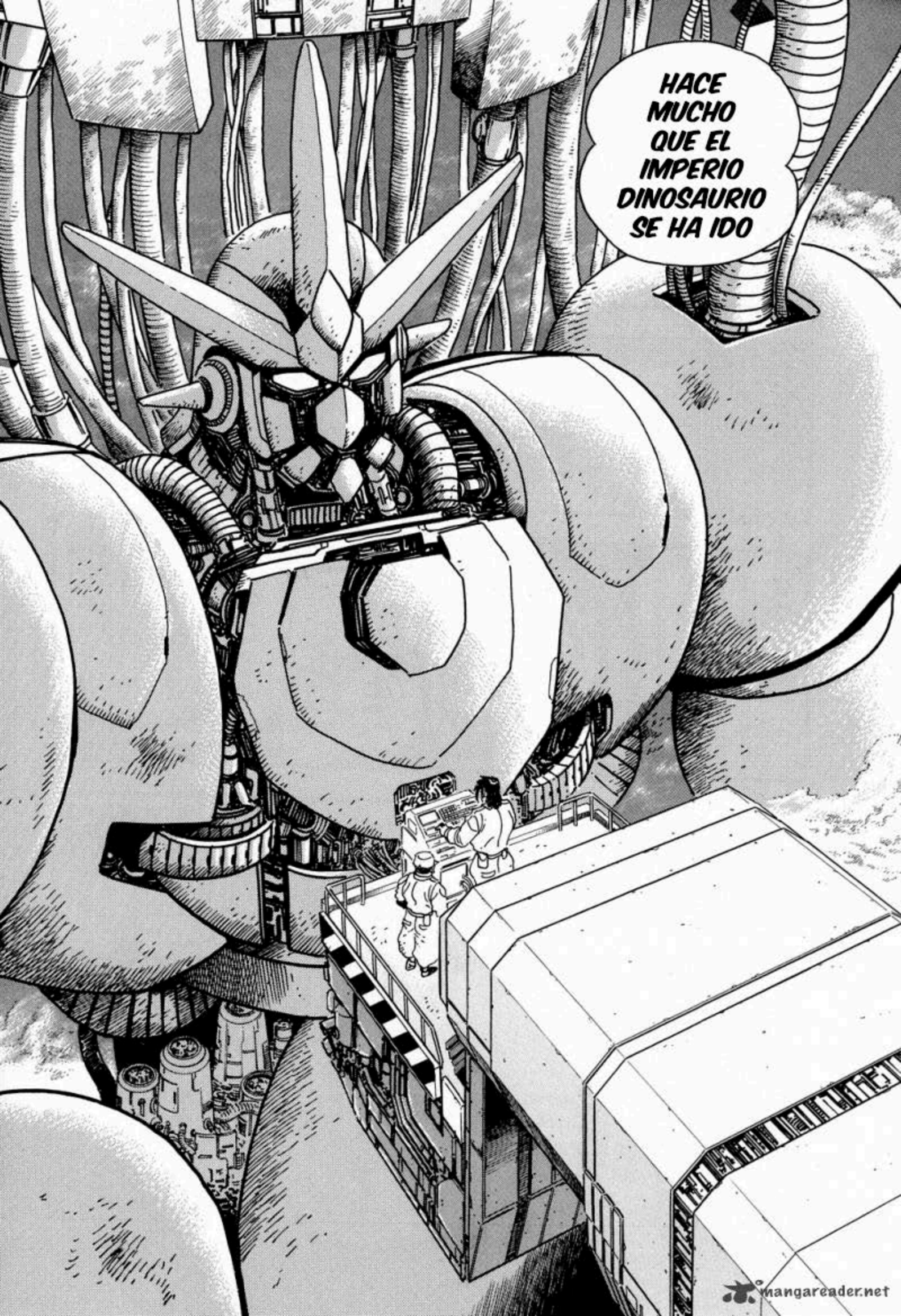

mangareader.net

DEL FANTASMA
¿ENTONCES HAYATO QUE ES LO QUE PIENSAS?
¿DE QUE...?
¡Y NO SOLO ESO! ¿ESTE LUGAR HA ESTADO BASTANTE RARO ULTIMAMENTE?
ÉL HA ESTADO EXCAVANDO EN EL TERCER LABORATORIO SUBTERRÁNEO Y NO HA SALIDO EN UN TIEMPO
ESPECIALMENTE EL PROFESOR SAOTOME ...¡EL HA ESTADO OBSECIONADO CON ENCONTRAR AL DRAGON!
JUSTO ANTES DE ESO PASE JUNTO A EL EN EL PASILLO
ERA COMO SI ESTUVIERA POSEIDO, SE SENTIA COMO QUE QUERIA ESTAR SOLO
ES COMO... SI ALGO HUBIERA CAMBIADO SU PERSONALIDAD
mangareader.net

ÉL PIENSA QUE RESOLVER EL MISTERIO QUE ENVUELVE AL DRAGON, LE PODRÁ DAR UN DESCANSO APROPIADO A BENKEI
POR LO QUE TRATA DE LLEGAR AL DRAGON SIN IMPORTAR QUE
ÉL SE SIENTE CULPABLE DE LA MUERTE DE BENKEI
¿SI...?
EL PROFESOR TIENE MUCHO EN MENTE
カチャカチャ
¡INICIEN EL MODO COMBINACIÓN!
¡OKAY...!

¡HA FUNCIONADO!
¡SU PROTOTIPO DE GETTER-1 ES TODO UN ÉXITO...!

mangareader.net

NOSOTROS HEMOS LUCHADO USANDO LOS RAYOS GETTER ...
PERO, ME HE DADO CUENTA QUE NO SABEMOS NADA SOBRE ELLOS
RYOU ...
¿POR QUÉ SE EXTINGUIERON LOS DINOSAURIOS...
...Y QUE HAN HECHO LOS RAYOS GETTER POR LA HUMANIDAD?
NOSOTROS SIMPLEMENTE CREIMOS LA TERIA DE SAOTOME DE QUE LOS RAYOS GETTER PROVOCARON LA EVOLUCIÓN HUMANA
PERO... ¿QUE ESTÁ PASANDO CON LO DEL DRAGON SUBTERRÁNEO?

mangareader.net

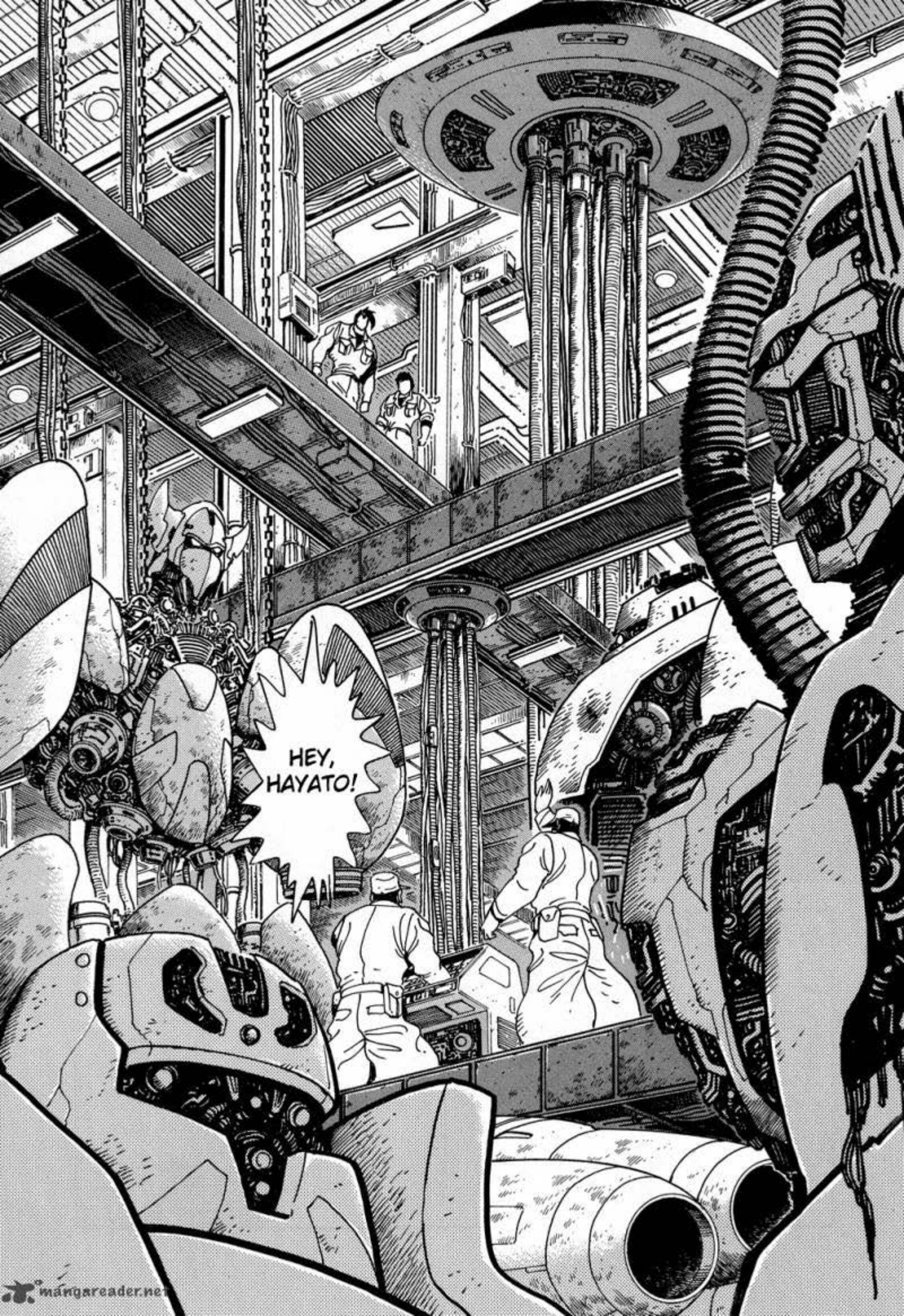

mangareader.net

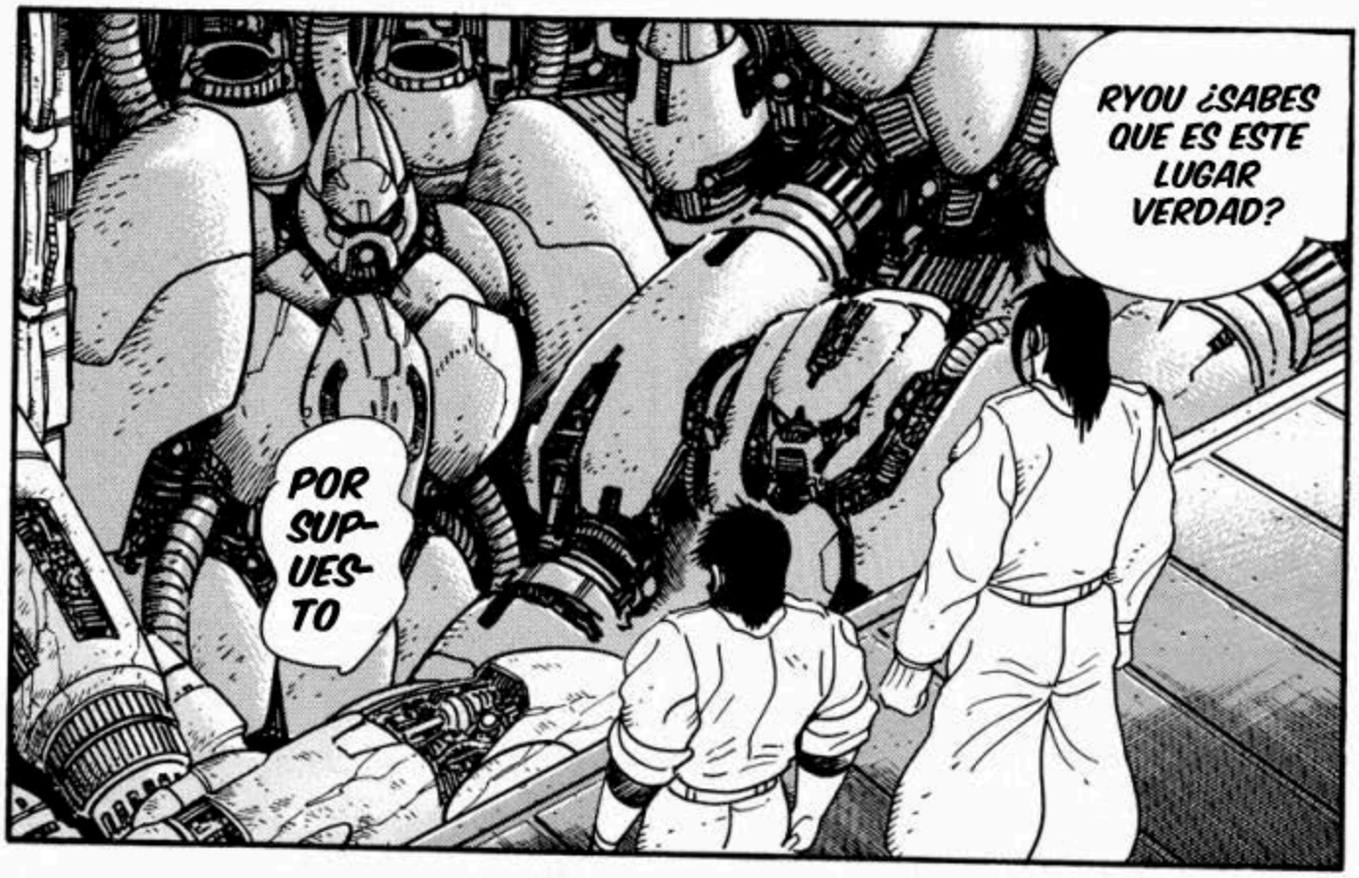
RYOU ¿SABES QUE ES ESTE LUGAR VERDAD?
POR SUP- UES- TO

SOLO PARA LA CREACION DE UN GETTER OPERABLE, MUCHOS FUERON CONSTRUIDOS...
UN CENTEMENTERIO PARA PROTOTIPOS DE GETTER DURANTE EL DESARROLLO DEL PROYECTO GETTER ROBO

¡ DEPENDE DE NOSTROS SEGUIR ADE- LANTE !
NO PODEMOS DEJAR QUE SUS MUERTES FUERAN EN VANO

BENKEI Y MUSASHI ENTRE ELLOS
...Y ¿CUANTOS HOMBRES HABRÁN SIDO SA- CRIFICA- DOS?

¡NO IMPORTA QUE NOS DEPARE EL FUTURO, NO TENEMOS MÁS OPCIÓN QUE SEGUIR ADELANTE!
¡ASÍ ES! NOSOTROS LO CONTINUAREMOS
...¡ASÍ QUE CONTINUAR INVESTIGADO LOS RAYOS GETTER, EH!
HEMOS SIDO USADOS POR ESTA ENERGÍA Y VIVIDO GRACIAS A ELLA
ESO ES MIERDA. YO NO ESTOY SIENDO USADO POR ENERGÍA ALGUNA
SI LOS RAYOS GETTER FUERON LOS CAUSANTES DE LA EVOLUCIÓN
¡ENTONCES PODEMOS DESAFIAR NUESTRO DESTINO!
VIVO POR MI PROPIA VOLUTAD...
¡Y YO CREARÉ MI PROPIO FUTURO!
DESTINO ...

¡ENTONCES DESOBEDECER AL DESTINO ES EL DESTINO, TAMBIEN!
¿QUE SI OBEDECER AL DESTINO ES EL DESTINO EN SI?
ES BIEN SABIDO ...

EL PROFESOR SAOTOME ME DEJÓ EL DOJO QUE MI VIEJO DIRIGIA
PLANEO HABLAR CON EL PROFESOR Y LUEGO IRME

¿QUE PIENSAS HACER AHORA? ¿DEJARAS EL LABORATORIO?
ASÍ ES

ES JUSTO COMO TU
JE JE ....

ESO LO HACE MAS INTERESANTE
TU Y YO PENSAMOS DE DIFERENTE MANERA

¡HAYATO, ESTE YA ESTA BIEN!
¿YA SE PUEDE USAR?
EL PROFESOR NO ESTÁ RESIVIENDO VISITAS
ÉL ESTÁ EN LOS LABORATORIOS SUBTERRANEOS EN ESTOS MOMENTOS
ME REUNIRÉ CON ÉL INCLUSO SI TENGO QUE DERRIBAR LA PUERTA
!?
¿POR QUE ES ESO?
LOS NIVELES DE RADIACION GETER POR LO GENERAL SON ELEVADOS AQUI
SÍ, PERO ESTOY PENSANDO EN ALGO...

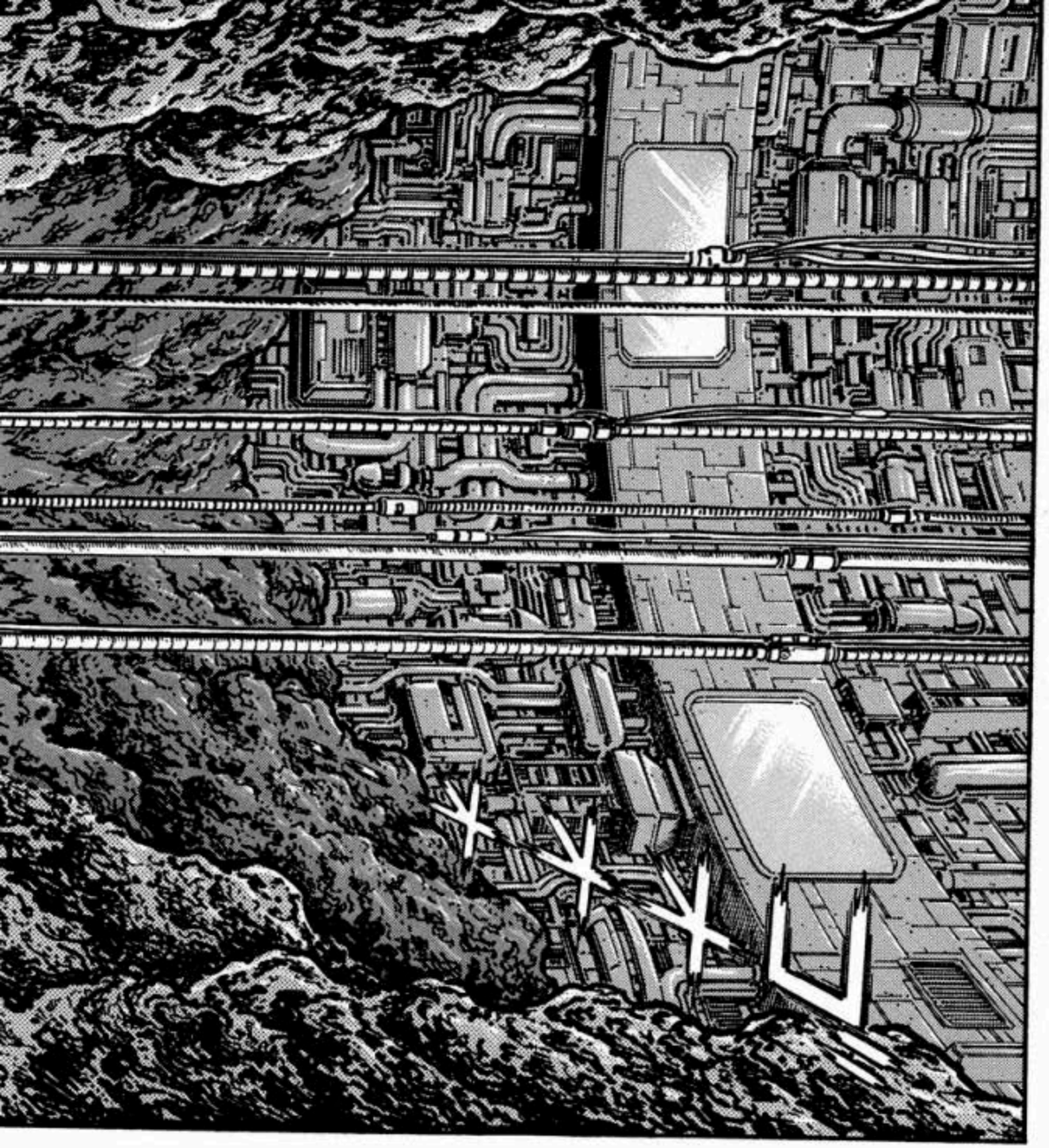

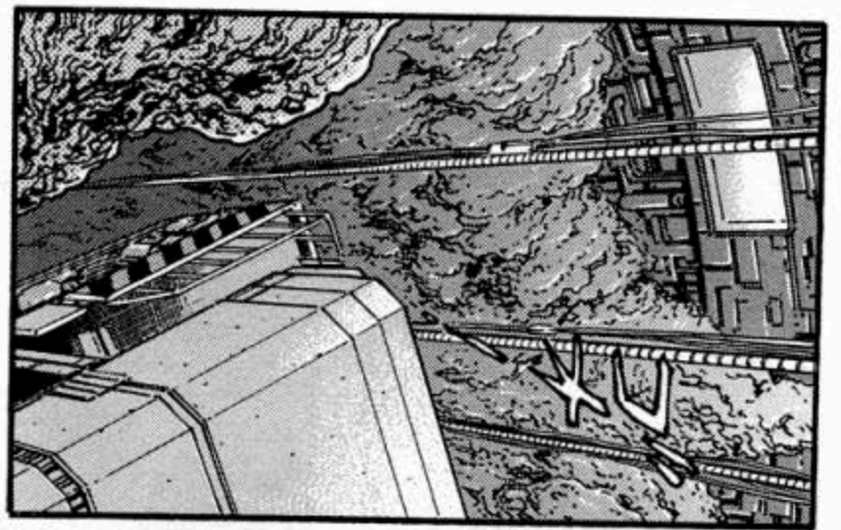

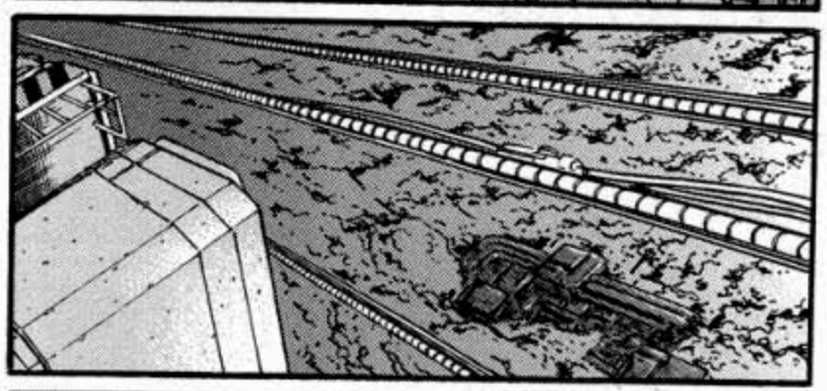

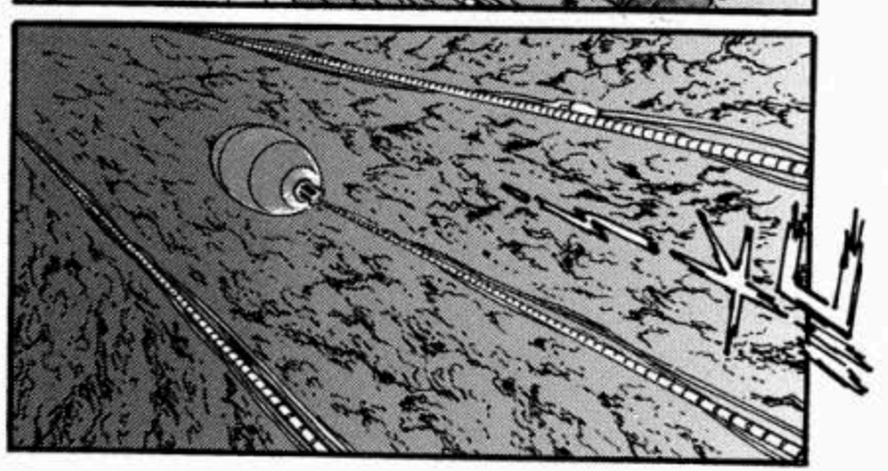

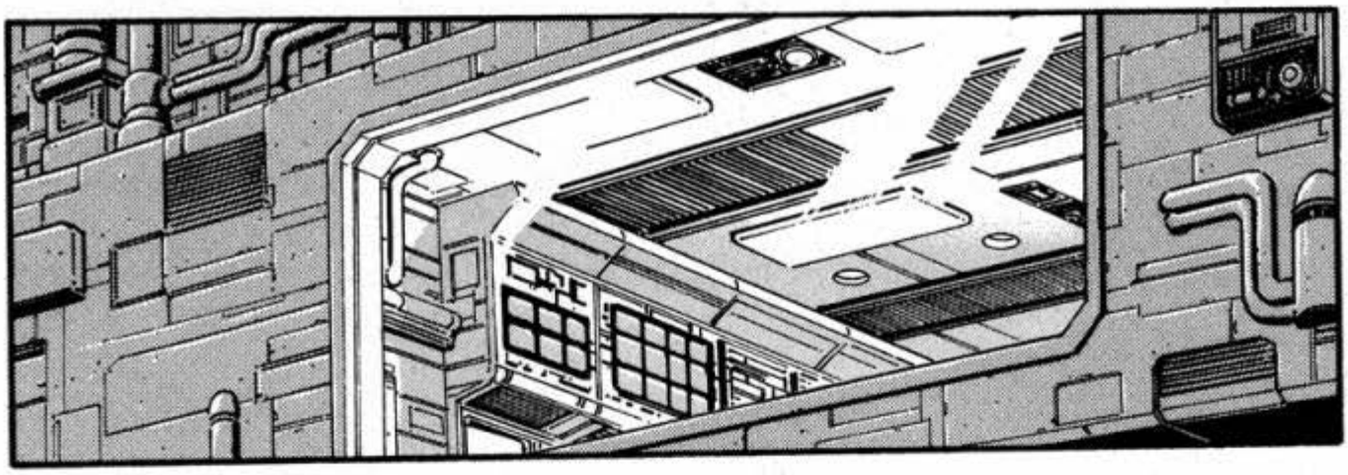

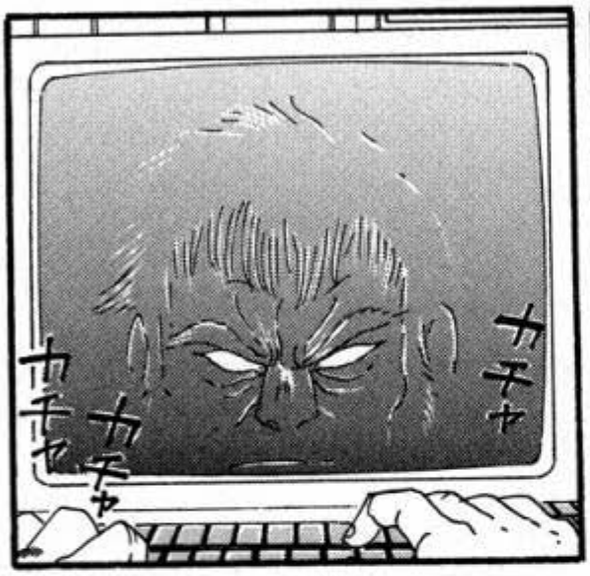

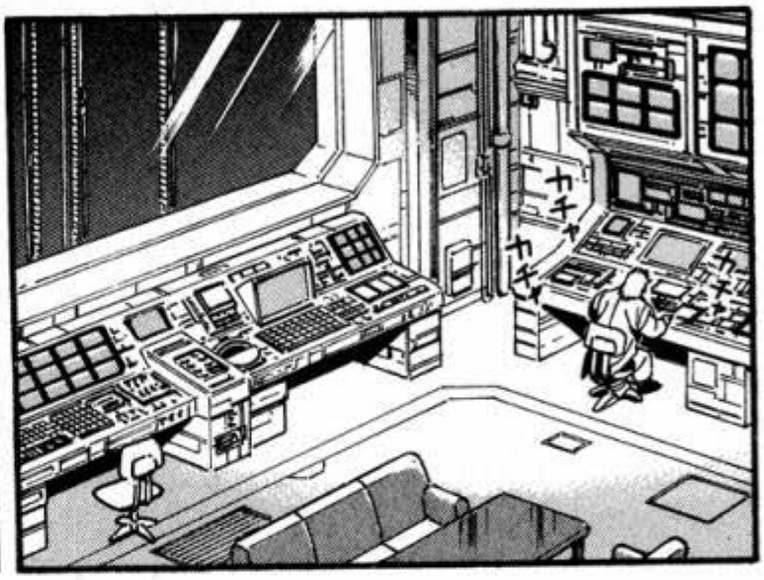

mangareader.net

BUENO, ¿COMO VAS? ¿YA ERES CAPAZ DE RECUPERAR AL DRAGON...?

BRAI ...

PROFESOR, CUANDO VEO SU CARA... ME HACE SENTIR COMODO
SE SIENTE BIEN AQUI...

HAS VUELTO

JAJA ...
NO VINE AQUI PARA HABLAR DE VIEJOS RESENTI-MIENTOS
SI ES ACERCA DE LO QUE TE HICE, NO TE PIENSO ESCUCHAR
ENTONCES... ¿POR QUE SE ME APARE-CEN CADA NOCHE?
HMM ...
ES UNA MUY BUENA PREGUNTA
GORE ...
NO PUEDO ENCONTRAR UNA RES-PUESTA CLARA
EL PORQUE ESTAMOS AQUI, NO IMPORTA CUANTO LO PIENSE ...

mangareader.net

PROFESOR ...
DEBE RECUPERAR AL DRAGON A TODA PRISA
NUESTRO PROPOSITO AQUI DEBE SER ARREGLAR ESTOS ERRORES
EL LAMENTO DEL GETTER DRAGON... BENKEI... MUSASHI... YACEN BAJO TIERRA

mangareader.net

¡NO IMPORTA CUANTO ME CUESTE CONTACTAR AL PROFESOR, NO PUEDO LOCALIZARLO!

¡QUITENSE DEL MEDIO!

NAGARE-SAN, NO PODEMOS DEJÁRLO PASAR SIN UN PERMISO

¡POR FAVOR VAYASE AHORA!

ENTONCES LE HARÉ UNA VISITA!

¡SI ESTÁ EN SU MADRICUERA Y NO QUIERE SALIR ....

¡TENGO UN ASUNTO IMPORTANTE QUE DISCUTIR CON ÉL!

¡NADA DE PEROS Y NO ME IMPORTA UNA MIERDA!

¡PERO ...!

MALDITO RYOU ...

RYOUMA NAGARE SE ACERCA

...
¡PROFESOR SAOTOME!
AH ...!
ENTIENDO. TU PUEDES IRTE YA
TRATAMOS DE DETENERLO ...
SI, ¿NO?
HACE TIEMPO QUE NO NOS VEIAMOS CARA A CARA EN EL MISMO LABORATORIO
JEJ JEJ ...
TENGO UNA BUENA INTUICIÓN ULTIMAMENTE
¿CÓMO LO HA SABIDO ...?
¿DÉJAME ADIVINAR ...
QUIERES ABANDONAR LAS INSTALACIONES, VERDAD?
PROFESOR, TENGO ALGO QUE DECIRLE

ESO SIN MENCIONAR QUE MI CUERPO SE SIENTE GENIAL
CONOZCO LO QUE PIENSAN LAS PERSONAS COMO LA PALMA DE MI MANO
PARECE MI CUERPO, PERO NO SOY YO...
ES LIGERO ...
¿ESTO TAMBIÉN ES GRACIAS A LOS RAYOS GETTER ...?
PERO NO SOLO MI CUERPO... MI ALMA SE SIENTE REVITALIZADA
LA RADIACIÓN GETTER EN ESTA HABITACIÓN ES QUINCE VECES MAYOR DE LO NORMAL, DESPUES DE TODO...

¡RYOU, PRONTO CONOCERÁS LA GRANDEZA DE LOS RAYOS GETTER!
¡¿PROFESOR, QUE DEMONIOS ESTÁ TRATANDO DE HACER?!
¡DEBE ESTAR EXHAUSTO. NECESITA SALIR DE ESTE CUARTO INMEDIATAMENTE!
¡PROFESOR ...!

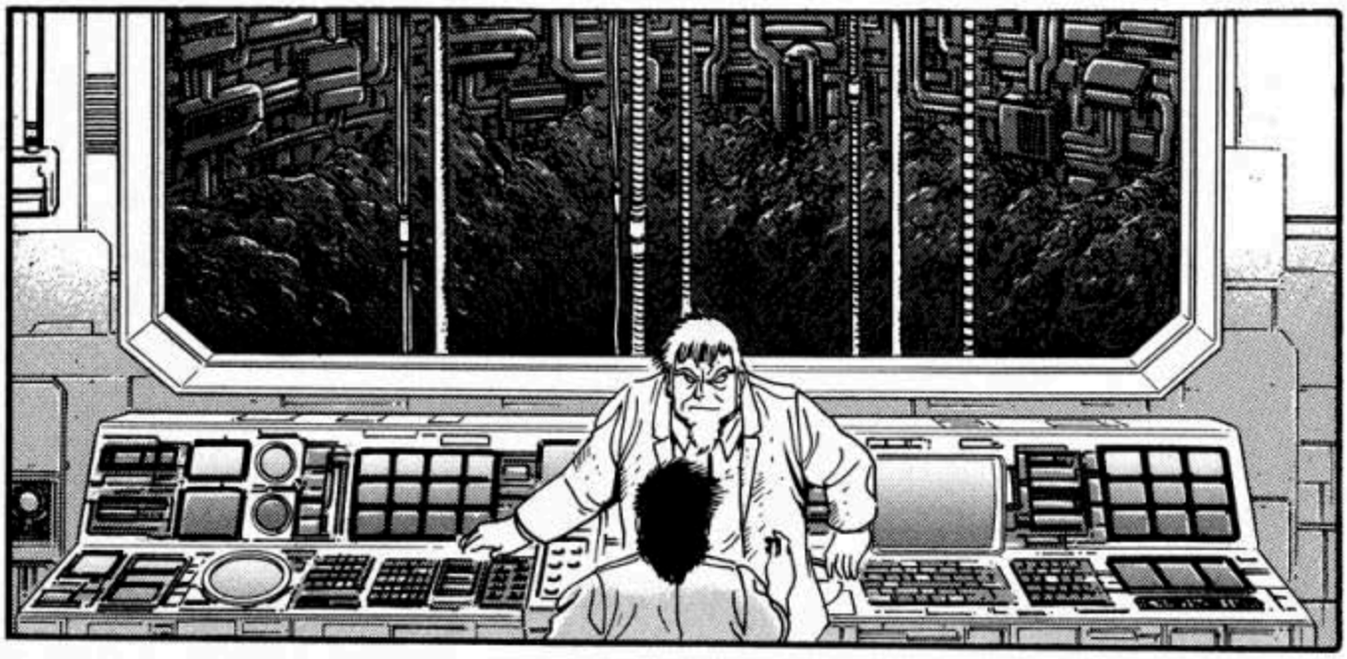

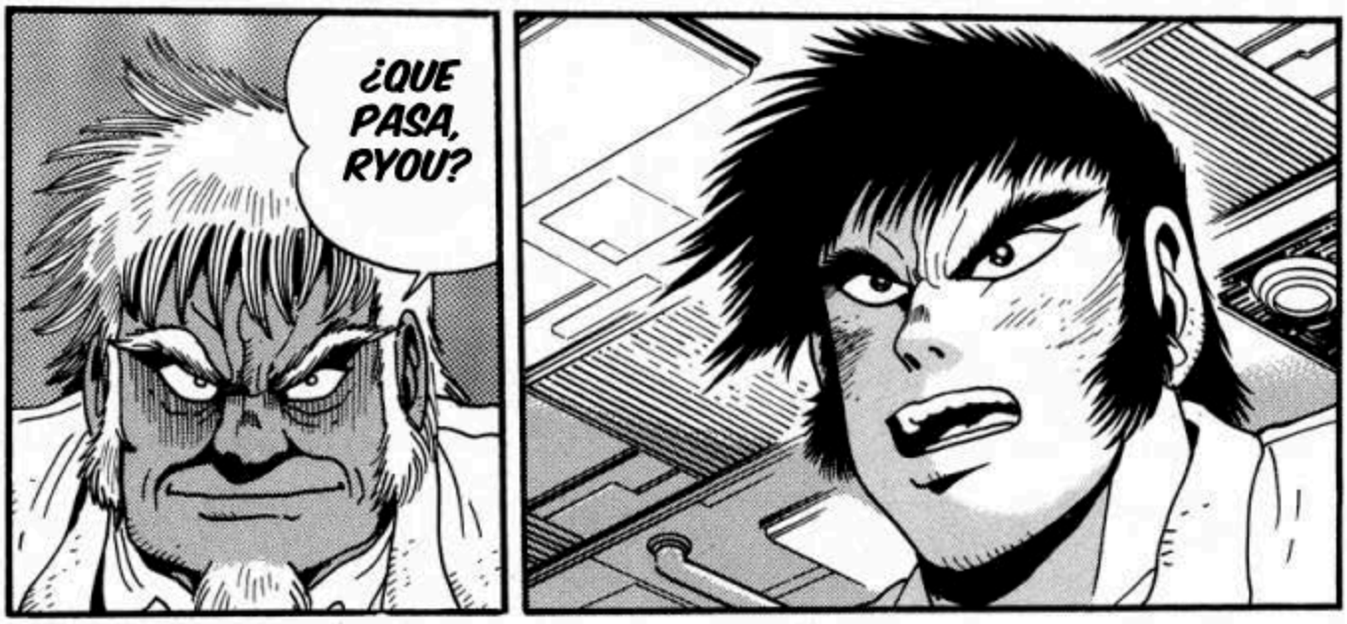
¿QUE PASA, RYOU?

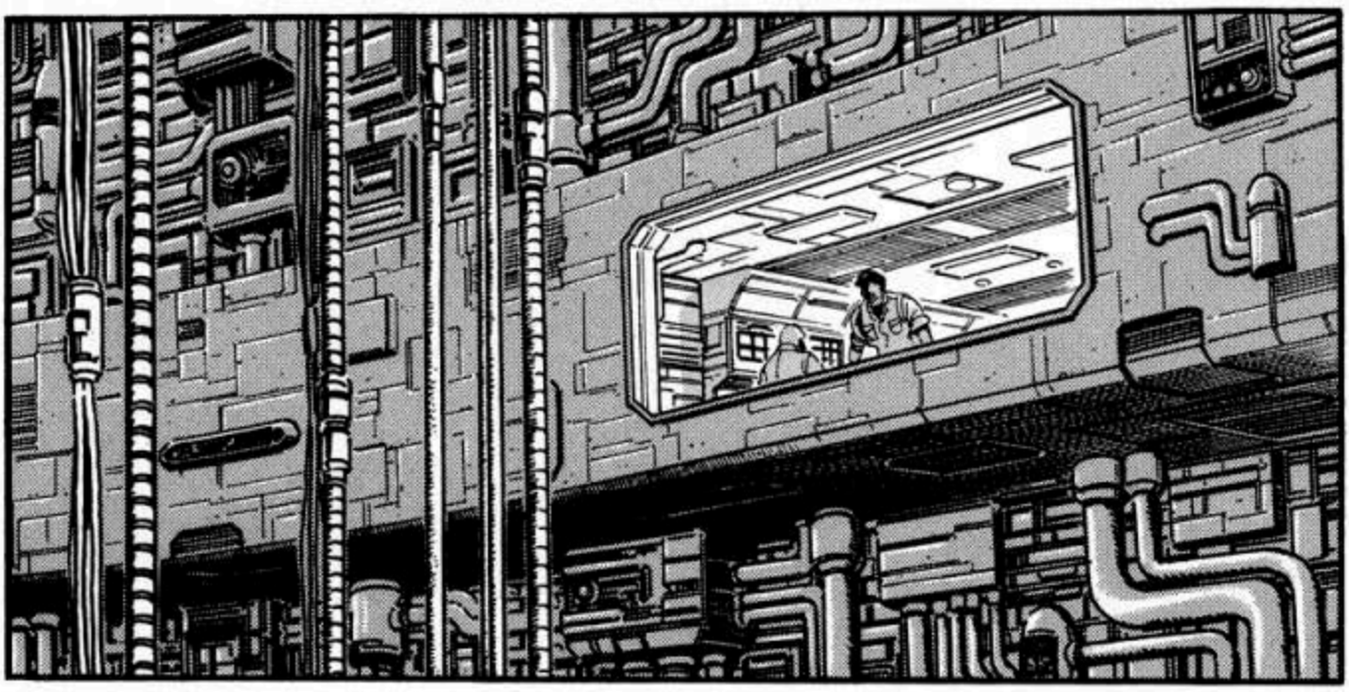

ESTÁN VIVOS
A BENKEI Y... MUSASHI ...
¿QUÉ FUE LO QUE VISTE?
PROFESOR... VOY A SACARLO DE ESTE CUARTO A LA FUERZA, SI ES NECESARIO
TODOS ESTÁN VIVOS
¡NO PUEDO DEJAR ESTA HABITACIÓN!
TENGO QUE LLEGAR AL DRAGON...
¡NADIE DEBE INTER-FERIR!
SAO-TOME ...!

¡ALGO ESTÁ PASANDO EN EL ALMACÉN CATORCE!
¿¡QUE FUE ESO!?

AAH!
¡¿QUÉ ESTÁ PASAN-DO?!
¡NO TENEMOS IDEA!

¡TODO LO QUE ESTÁ USANDO ENERGÍA GETTER COMO FUENTE DE PODER ESTÁ FUERA DE CONTROL!
¡DETENGAN EL SUMINISTRO DE ENERGÍA GETTER!
¡¿LOS GETTER CHATARRA SE ESTÁN MOVIENDO?!
¡SHIN GETTER TAMBIÉN ESTÁ FUERA DE CONTROL!
AAH!
¡NADIE VA A INTERFERIR ...!
SAO-TOME ...!

mangareader.net

AAH!
¡TODO LO QUE ESTÉ USANDO ENERCÍA GETTER ESTÁ FUERA DE CONTROL!
¡¿QUÉ CARAJOS ESTÁ PASANDO?!

¡SI, NINGUNO DE LOS SISTEMAS ESTÁ FUNCIONANDO
¡PERO LA FUENTE DE PODER DE ESTA INSTALACIÓN ES ENERCÍA GETTER!
¡NOS ESTÁ ALCANZANDO!

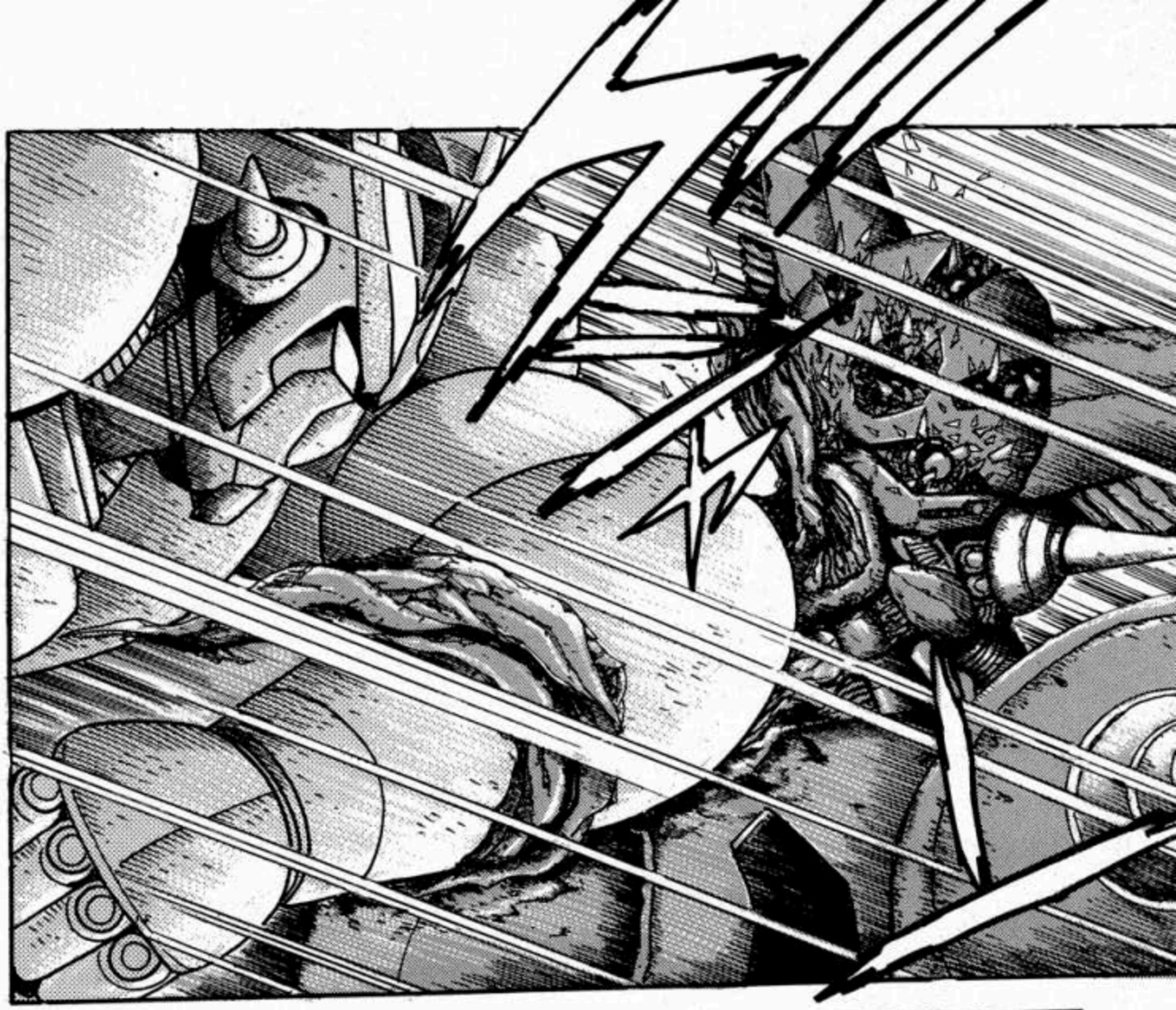

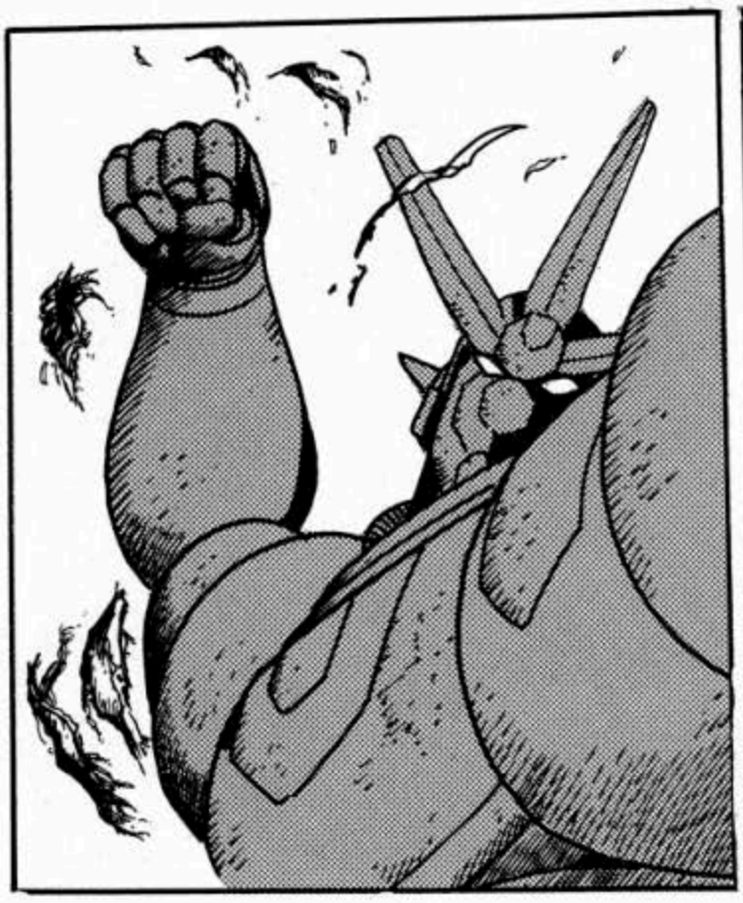

¡¿ESE ES HAYA-TO?!

RYOU ...!

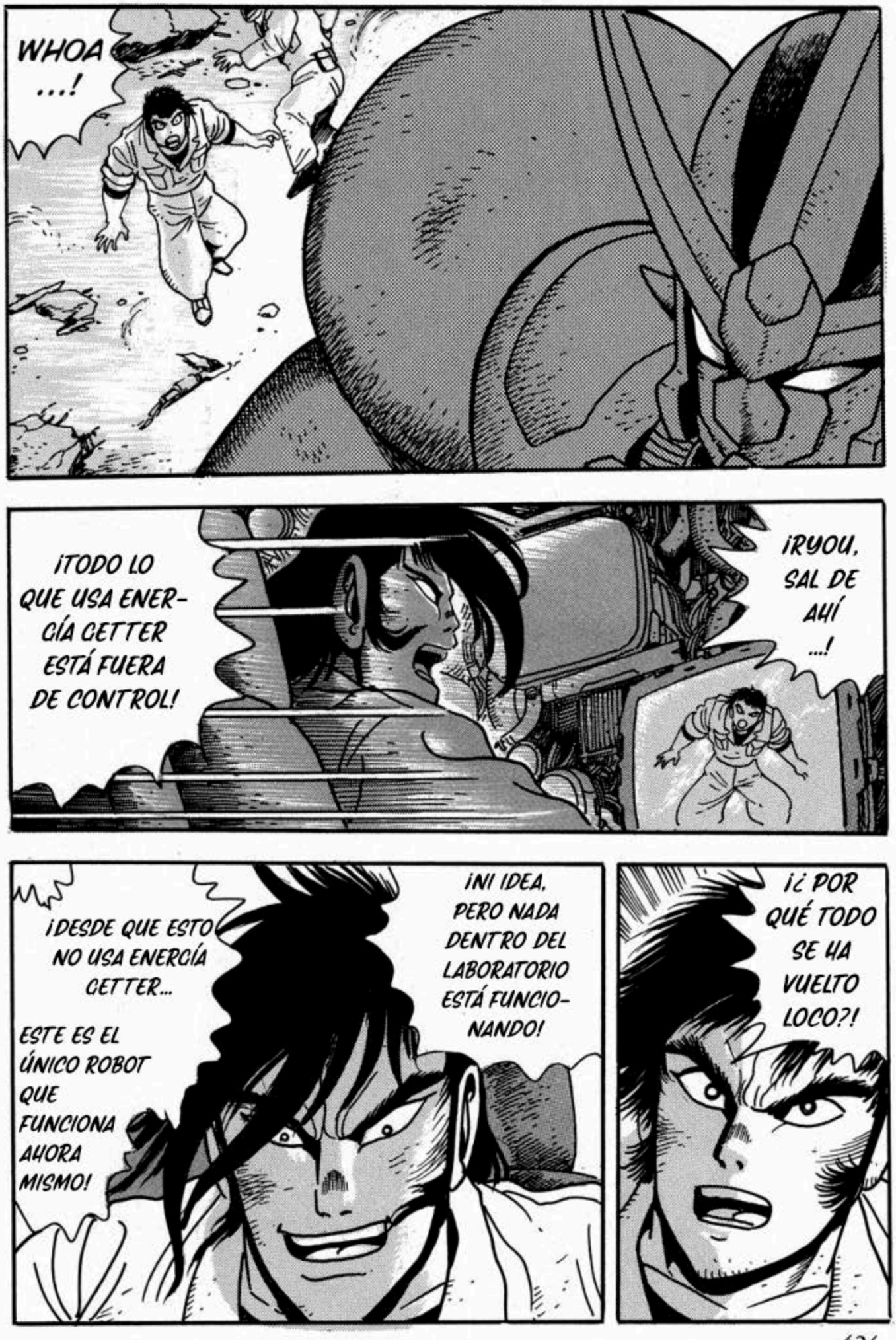
WHOA ...!
¡TODO LO QUE USA ENERGÍA GETTER ESTÁ FUERA DE CONTROL!
¡RYOU, SAL DE AHÍ ...!
¡DESDE QUE ESTO NO USA ENERGÍA GETTER...
ESTE ES EL ÚNICO ROBOT QUE FUNCIONA AHORA MISMO!
¡NI IDEA, PERO NADA DENTRO DEL LABORATORIO ESTÁ FUNCIONANDO!
¡¿ POR QUÉ TODO SE HA VUELTO LOCO?!

¡PERO ...!
¡QUÉ ES LO QUE ESTÁ HACIENDO QUE NO PODAMOS HALLAR LA CAUSA DE ESTO!
¡¿QUÉ QUIERES DECIR CON QUE NO SABES QUE PASA?!
¡¿QUE NO TODA LA INSTALACIÓN TRABAJA CON ENERGÍA GETTER?!
¿QUÉ ...?
¡EN EL NIVEL SUBTERRÁNEO!
MIRA LAS LECTURAS AQUI ...
¡SOLO HAY UN LUGAR DONDE LOS NIVELES DE RADIACIÓN ESTÁN INCREMENTANDOSE...!
¡CIERTO! JUSTO DONDE SE ENCUENTRA EL PROFESOR SAOTOME...!
¿PUEDE QUE SEA EL CUARTO DE RECUPERACION DEL DRAGON?

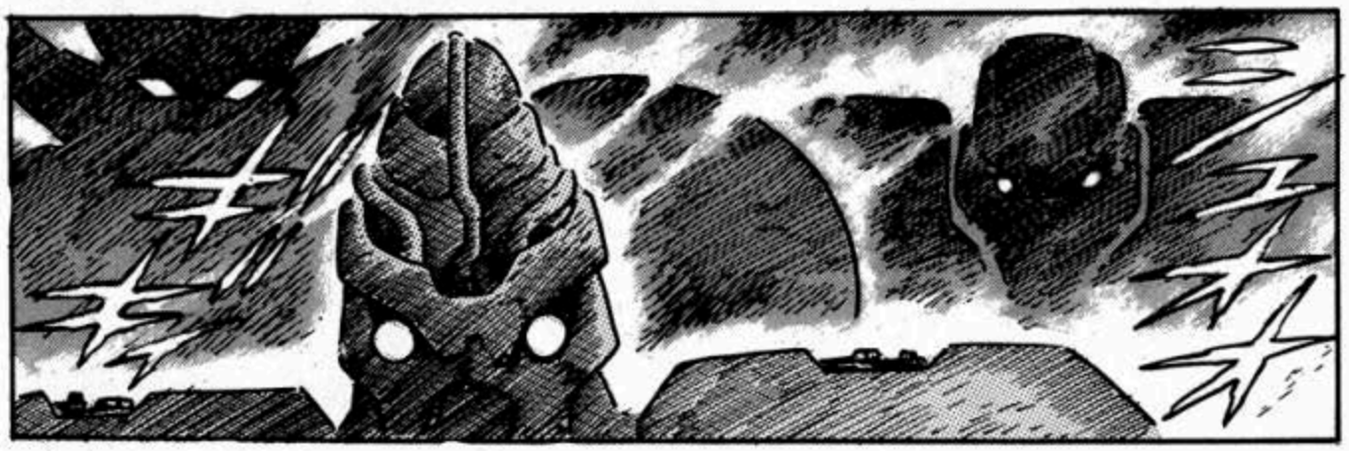

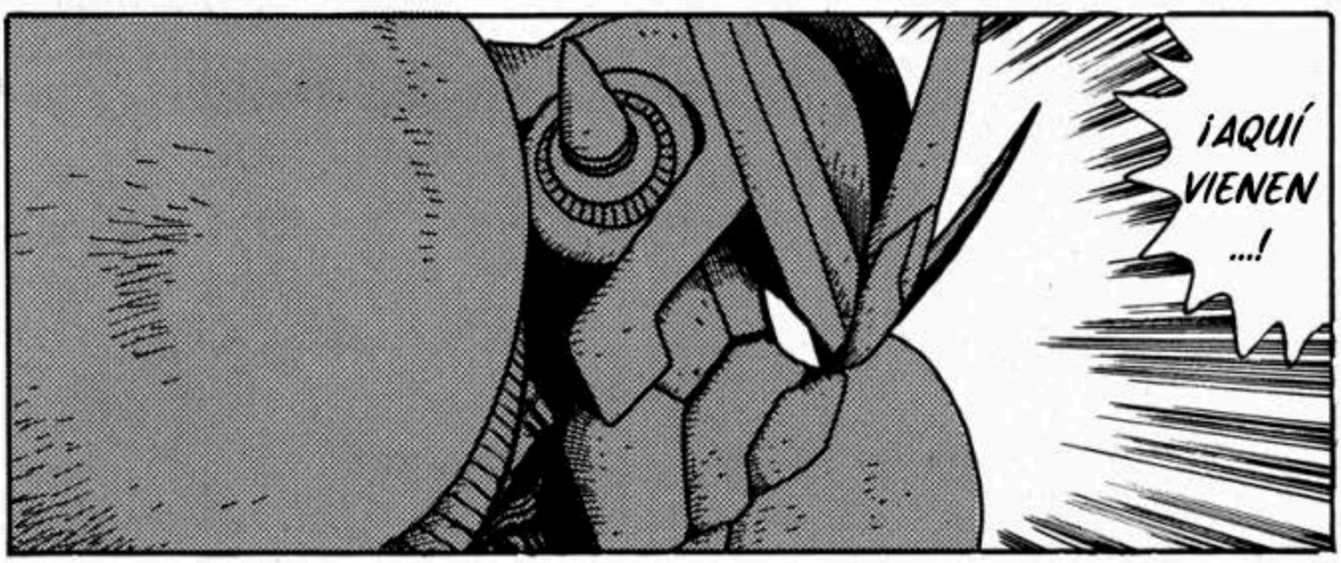
¡AQUÍ VIENEN ...!

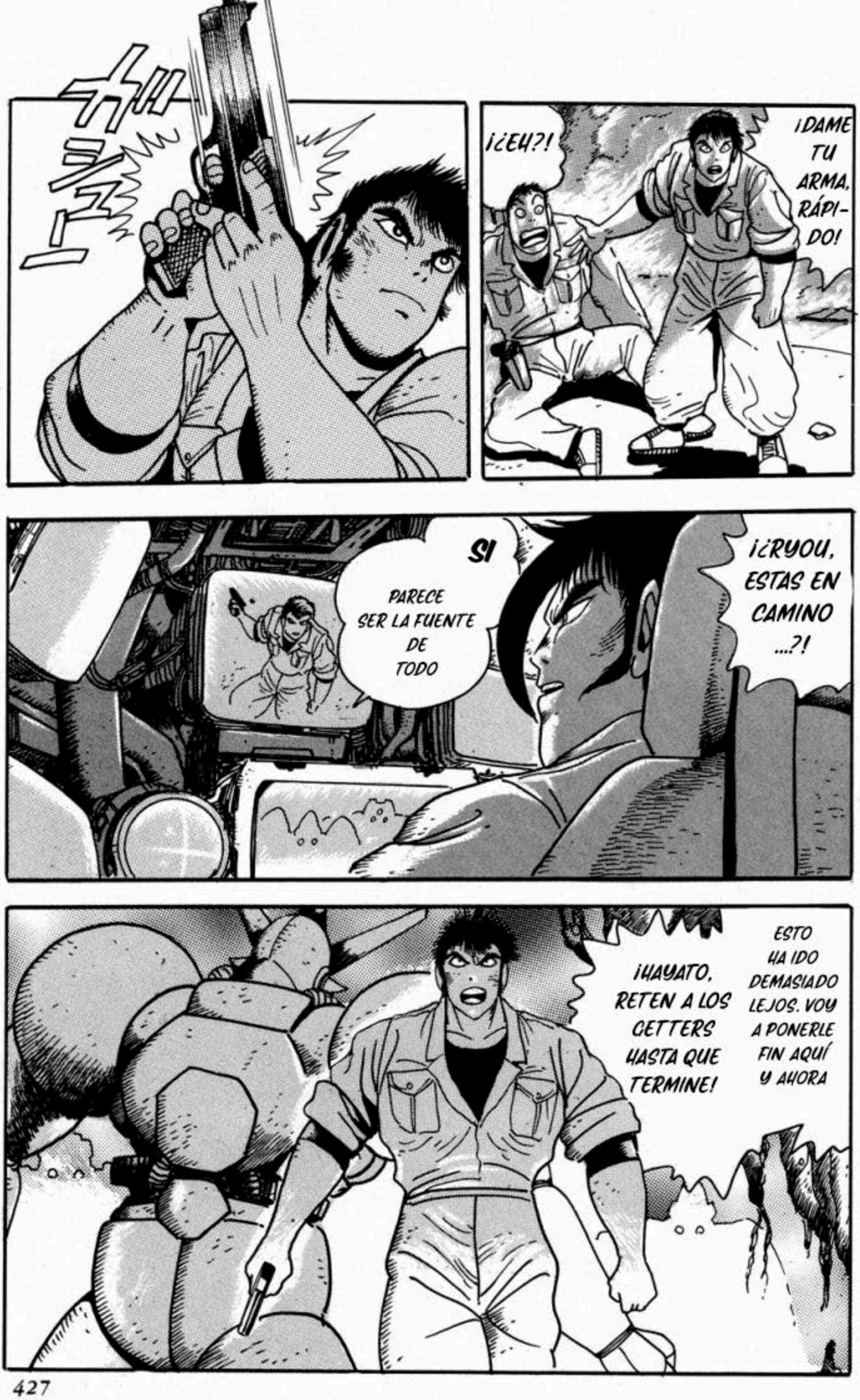
¡¿EH?!
¡DAME TU ARMA, RÁPIDO!
SI
PARECE SER LA FUENTE DE TODO
¡¿RYOU, ESTAS EN CAMINO ...?!
¡HAYATO, RETEN A LOS GETTERS HASTA QUE TERMINE!
ESTO HA IDO DEMASIADO LEJOS. VOY A PONERLE FIN AQUÍ Y AHORA

AUNQUE QUISIERA RETENERLOS... ESTE MODELO ES UN PROTOTIPO. NO PARECE QUE VAYA A DURAR MUCHO

¡¿QUE INTENTAN HACER LOS RAYOS GETTER?!
¡¿PROFESRO, QUE ESTÁ PASANDO ...?!
!?

BRAI
!?

mangareader.net

mangareader.net

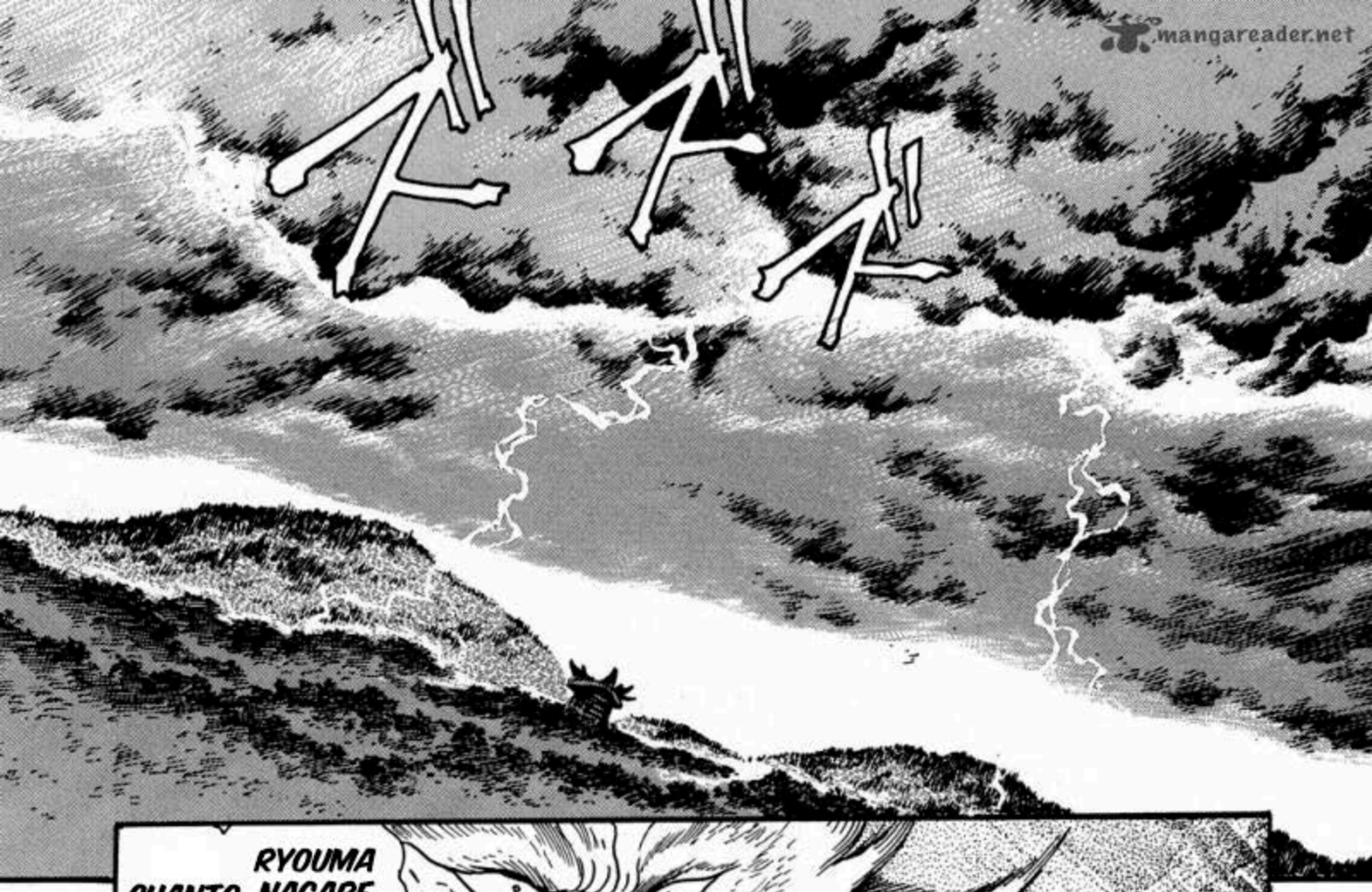

RYOUMA NAGARE ...

CUANTO TIEMPO

CAPITULO 9: FIN DE LA EVOLUCION

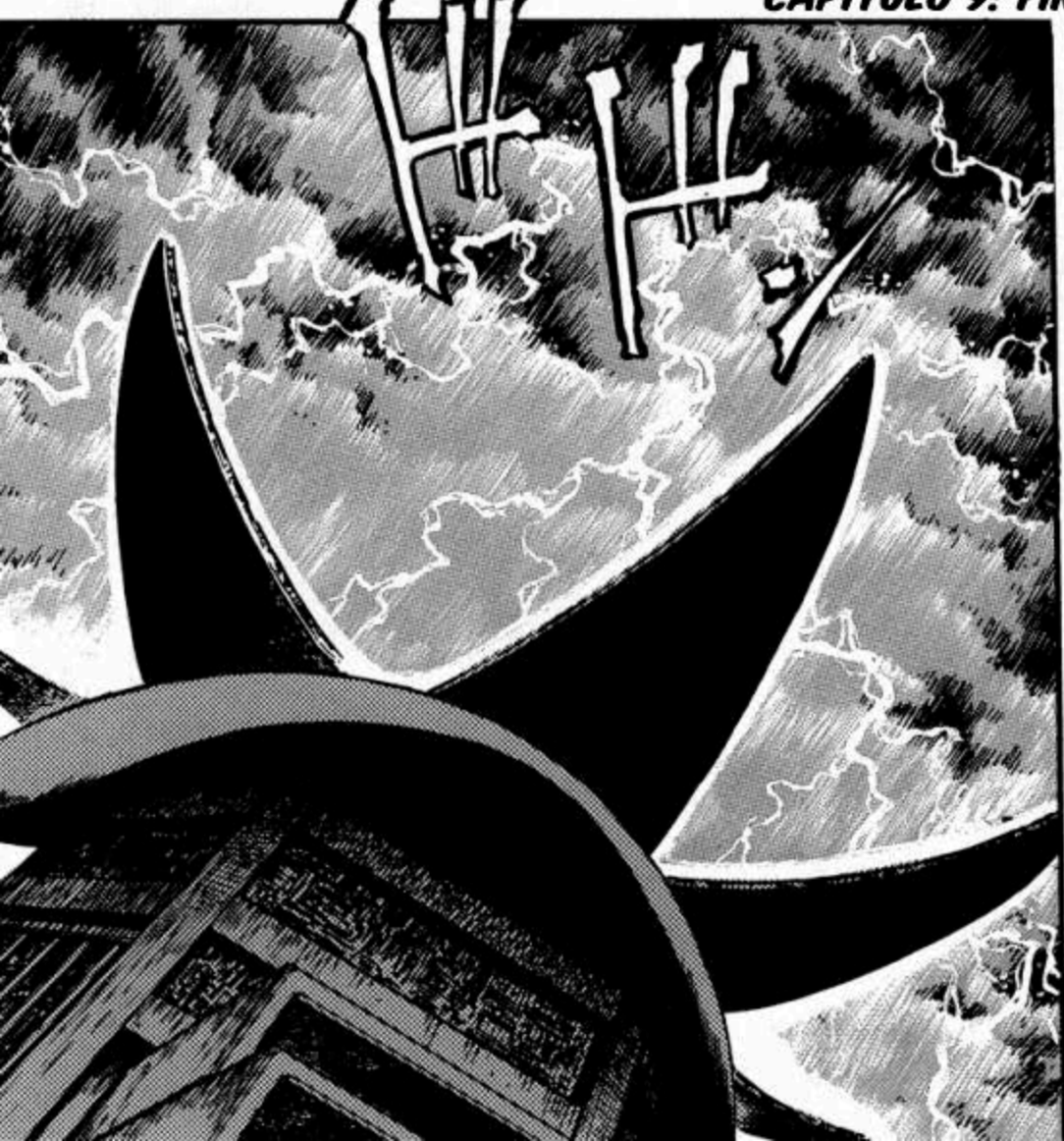

¡OOOH ...!
MUÉVETE. NO TENGO TIEMPO PARA TUS LAMENTOS
BRAI
PARECE QUE AÚN ESTÁS ATADO A ESTE MUNDO POR ALGUNA RAZÓN
JAJA JA...

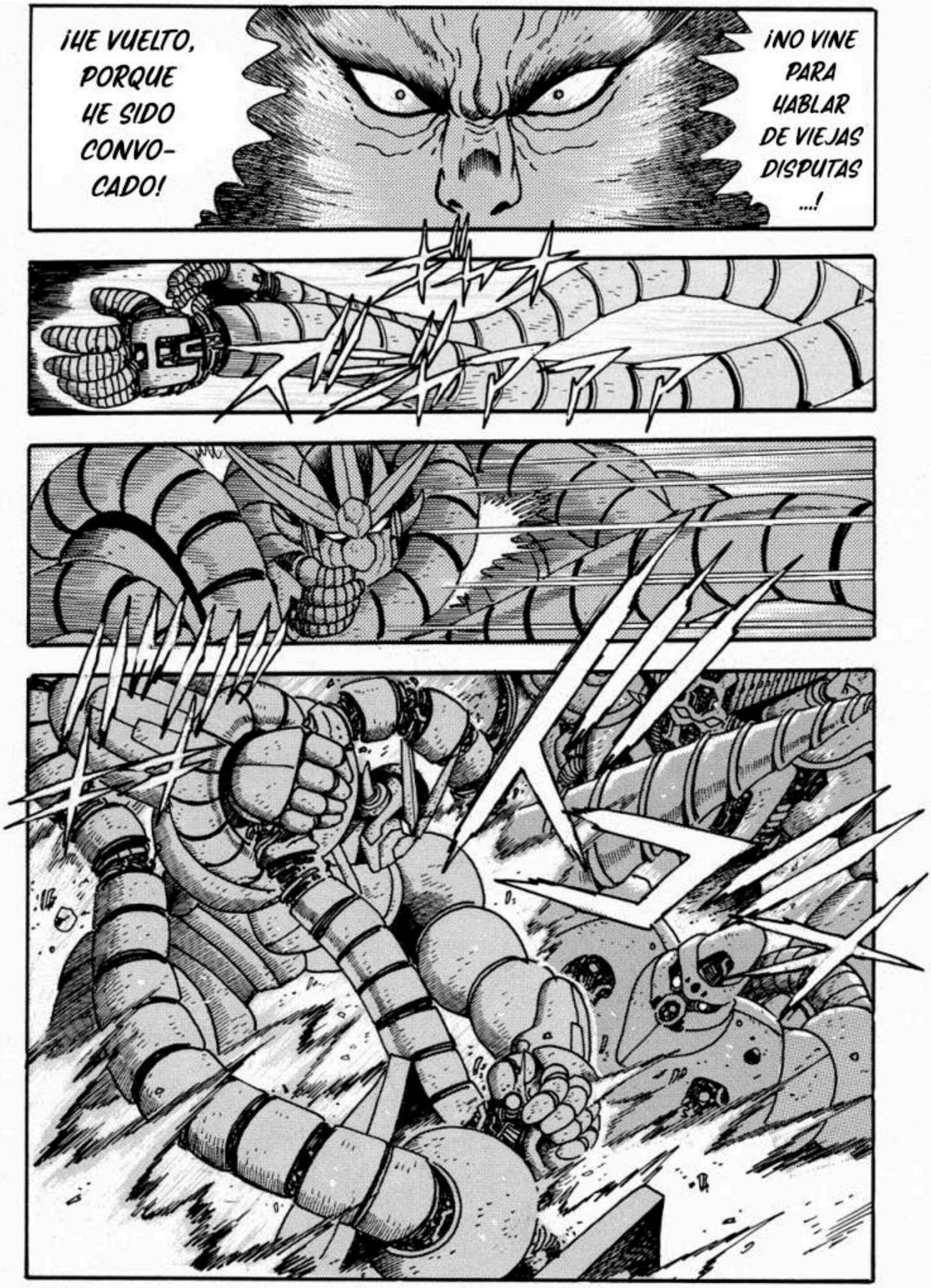
¡HE VUELTO, PORQUE HE SIDO CONVO-CADO!
¡NO VINE PARA HABLAR DE VIEJAS DISPUTAS ...!

¡¿POR QUIÉN?!
¿CONVOCADO ...?
¡RYOU, APRESURATE O NO SERÉ CAPAZ DE DETENERLOS POR MÁS TIEMPO ...!
AH ...!

¡EL GETTER MISMO ME HA LLAMADO!
NO...

SAO-TOME.

¡¿PERO QUE ...?!

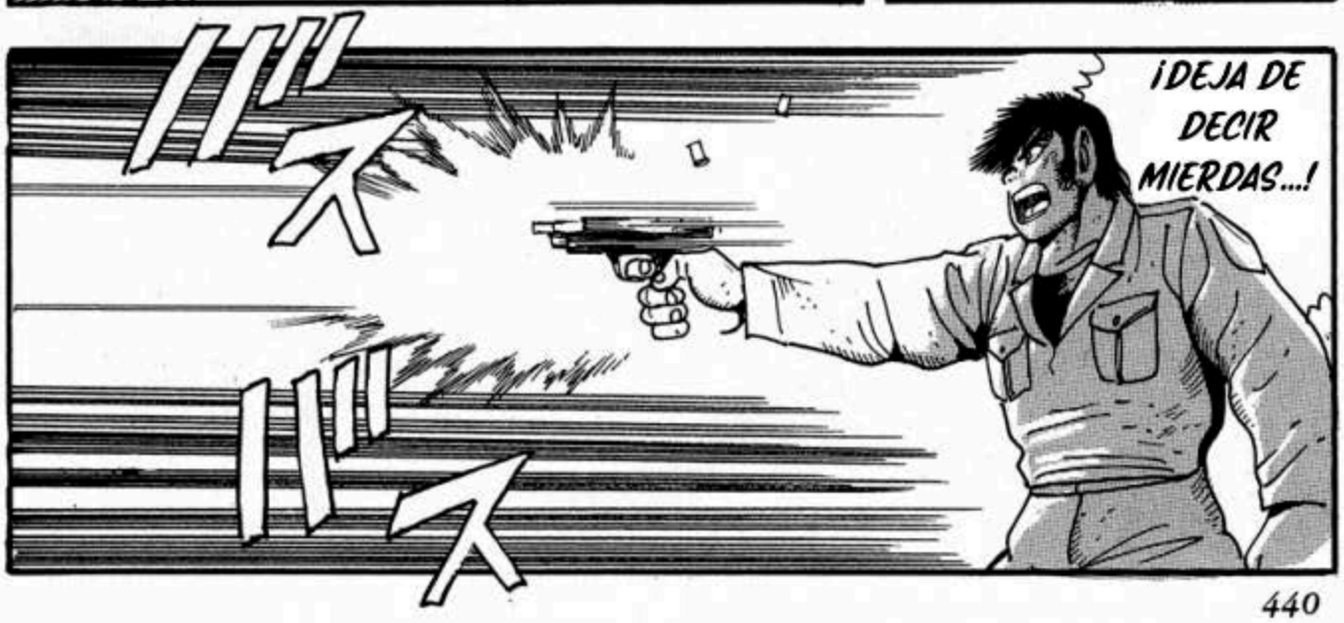
¡DEJA DE DECIR MIERDAS...!

AH-!
OOH!
¡RYOU ESTO TIENE MALA PINTA!

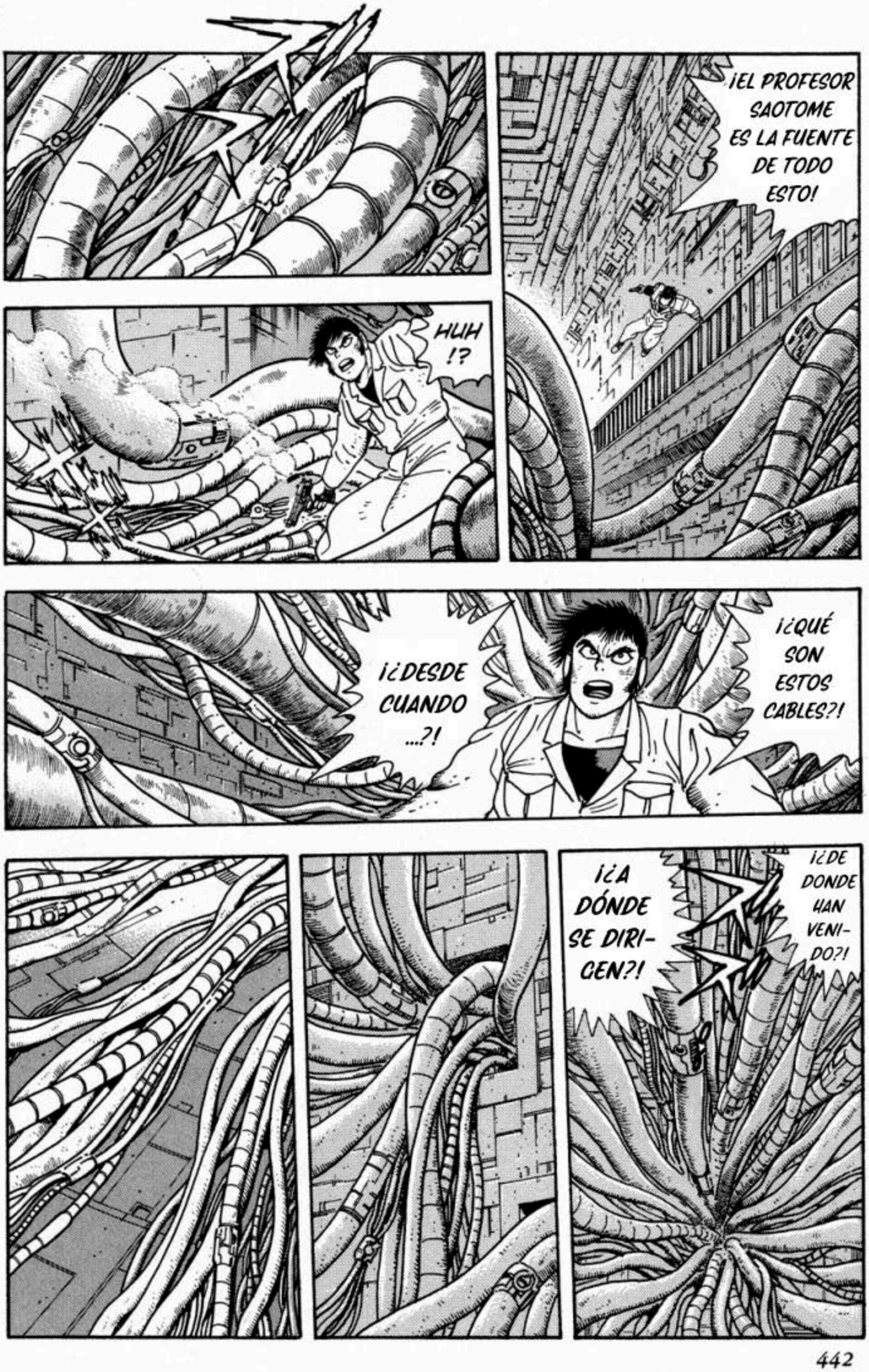
¡EL PROFESOR SAOTOME ES LA FUENTE DE TODO ESTO!
HUH !?
¡¿DESDE CUANDO ...?!
¡¿QUÉ SON ESTOS CABLES?!
¡¿A DÓNDE SE DIRI-GEN?!
¡¿DE DONDE HAN VENI-DO?!

SAO-
TOME
...

¿CON EL DESASTRE DE AHI FUERA?
PENSÉ QUE HABIA LLEGADO BASTANTE RAPIDO DADA LA SITUACION
RYOU TE HAS TARDADO LO SUYO
TERMINARÁ PRONTO
PROFESOR, QUISIERA SABER EL ORIGEN DE TODO ESTO, PERO PRIMERO...
¡¿PUEDE PARAR TODO ESTO?!
¿UNA ENERGÍA QUE SE PROPAGA ...?
ESTE DESASTRE ES COMO UNA ENRGÍA PROPAGANDOSE

NUESTRO ENEMIGO CASI ESTÁ AQUI...
¿QUE ...?
¡¿PROFESOR, QUE ESTÁ PASANDO EN ESTA INSTALACIÓN?!
¡UN ENEMIGO QUE BORRARÍA A LA HUMANIDAD Y A LA TIERRA MISMA DE UN PLUMAZO!
¡UNA ENERCÍA MASIVA ...!

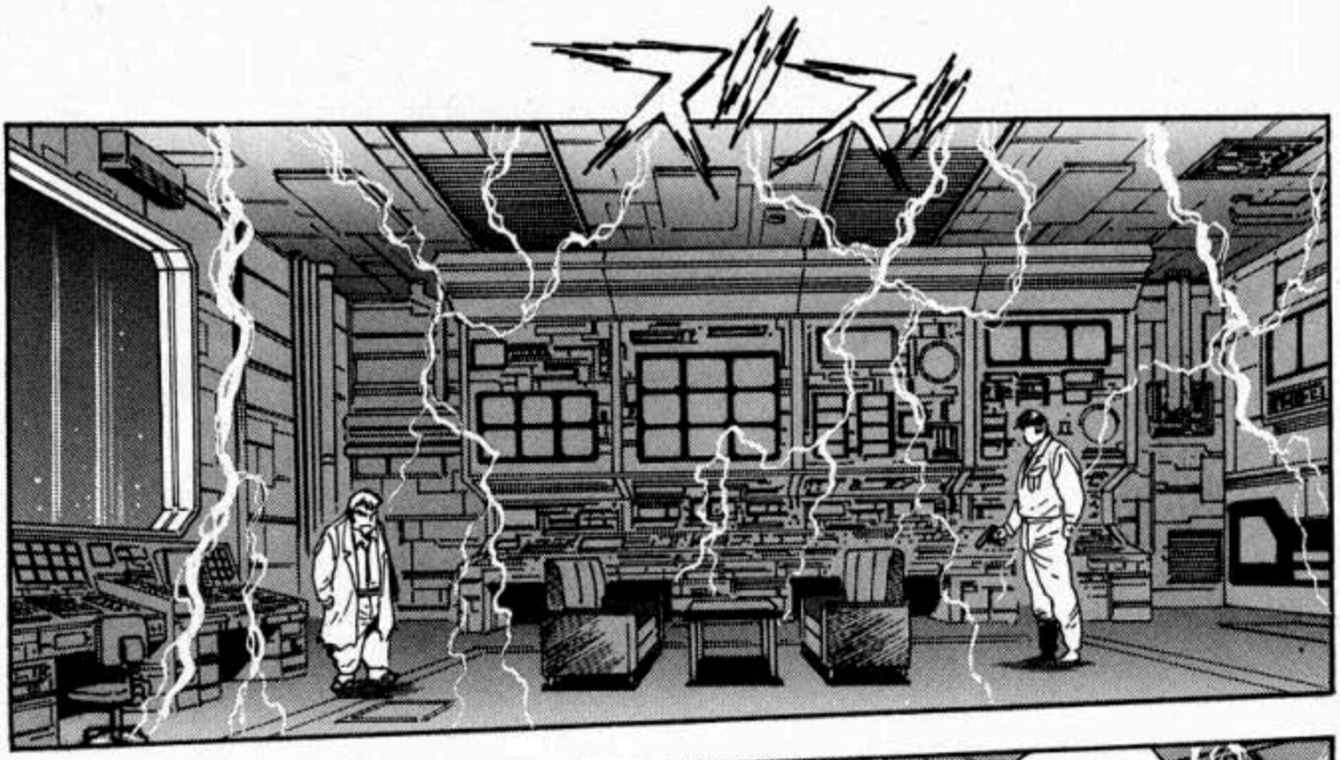

¿QUE ESTÁ DICIEN-DO ...?
¡¿DE QUE ENEMIGO ESTÁ HA-BLANDO ...?!

PARECE QUE HAN VENIDO

GORE!

¡NO HAY TIEMPO RYOU!

!?
TODA LA VIDA EN LA TIERRA PERECERÁ
ズズズ!

QU-¿QUÉ ...?

ELOS NO PUEDEN MORIR
LOS SERES DE LA TIERRA HAN LLEGADO DEMASIADO LEJOS...

HEMOS VENIDO A SALVERLES
DINOSAURIOS INCLUIDOS
NO PODEMOS PERMITIR QUE UNA SOLA ESPECIE SE EXTINGA

SUEÑO ...

RYOU, TU SUEÑO...

LA HORA DEL JUICIO FINAL ESTÁ SOBRE NOSOTROS

PROFESOR ...

GETTER EMPEROR ...!
DEL EMPEROR ...!
¡EL SUEÑO DEL GETTER EMPEROR!"
¡TU VISTE EL SUEÑO...

GYA!

CHANGE
GETTER
EMPEROR
ONE!

mangaraw.net

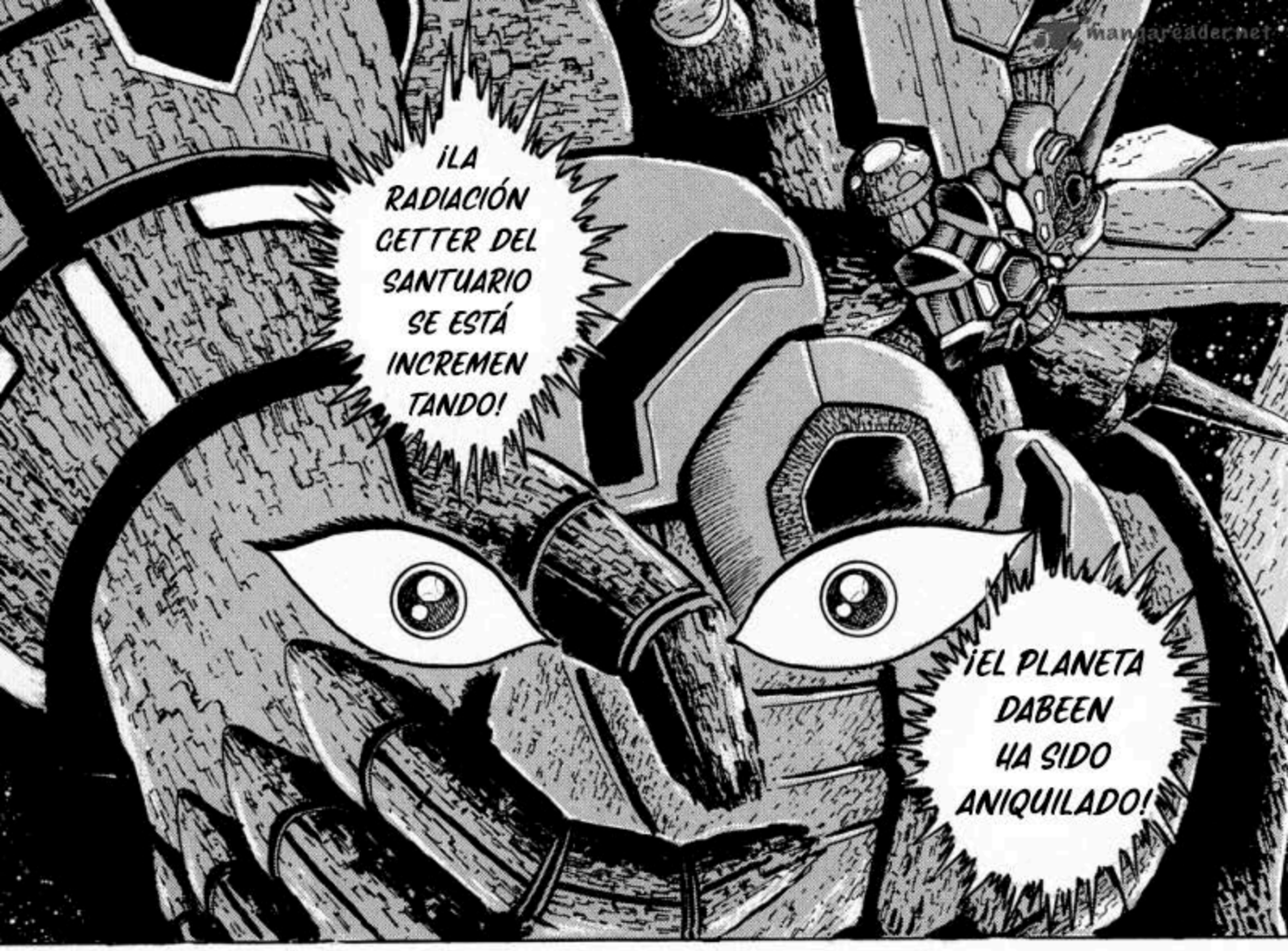
¡LA RADIACIÓN GETTER DEL SANTUARIO SE ESTÁ INCREMEN TANDO!
¡EL PLANETA DABEEN HA SIDO ANIQUILADO!

¡NO HAY ESPERANZA! ¡NUESTRAS ARMAS NO SURTEN NINGÚN EFECTO...!

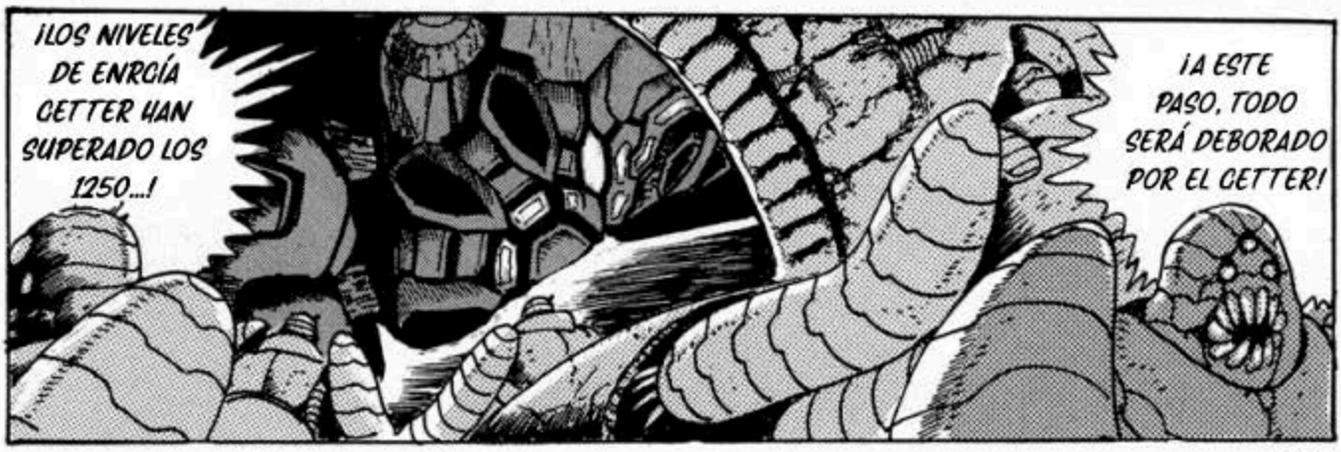
¡LOS NIVELES DE ENRGÍA GETTER HAN SUPERADO LOS 1250...!
¡A ESTE PASO, TODO SERÁ DEBORADO POR EL GETTER!

¡COMANDANTE, PERMISO PARA DEJAR LA BATALLA ...!

¡TODAS LAS NAVES, RETIRADA!

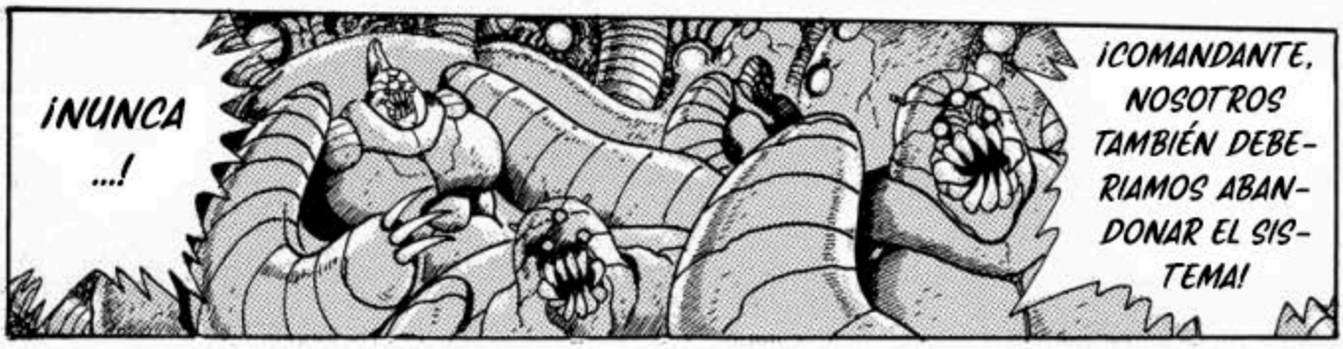
¡NUNCA ...!
¡COMANDANTE, NOSOTROS TAMBIÉN DEBERIAMOS ABANDONAR EL SISTEMA!

¡COMO NAVE INSIGNIA, DEBEMOS LUCHAR CONTRA EL GETTER EMPEROR HASTA EL FINAL...!

¡PERO HEMOS PERDIDO NUESTRO HOGAR...!
¡NO TENEMOS RAZÓN PARA COMBATIR A ESE MONSTRUO ...!

¡LAS LECTURAS INDICAN QUE LOS NIVELES DE ENERCÍA GETTER HAN ALCANZADO LOS 1800!

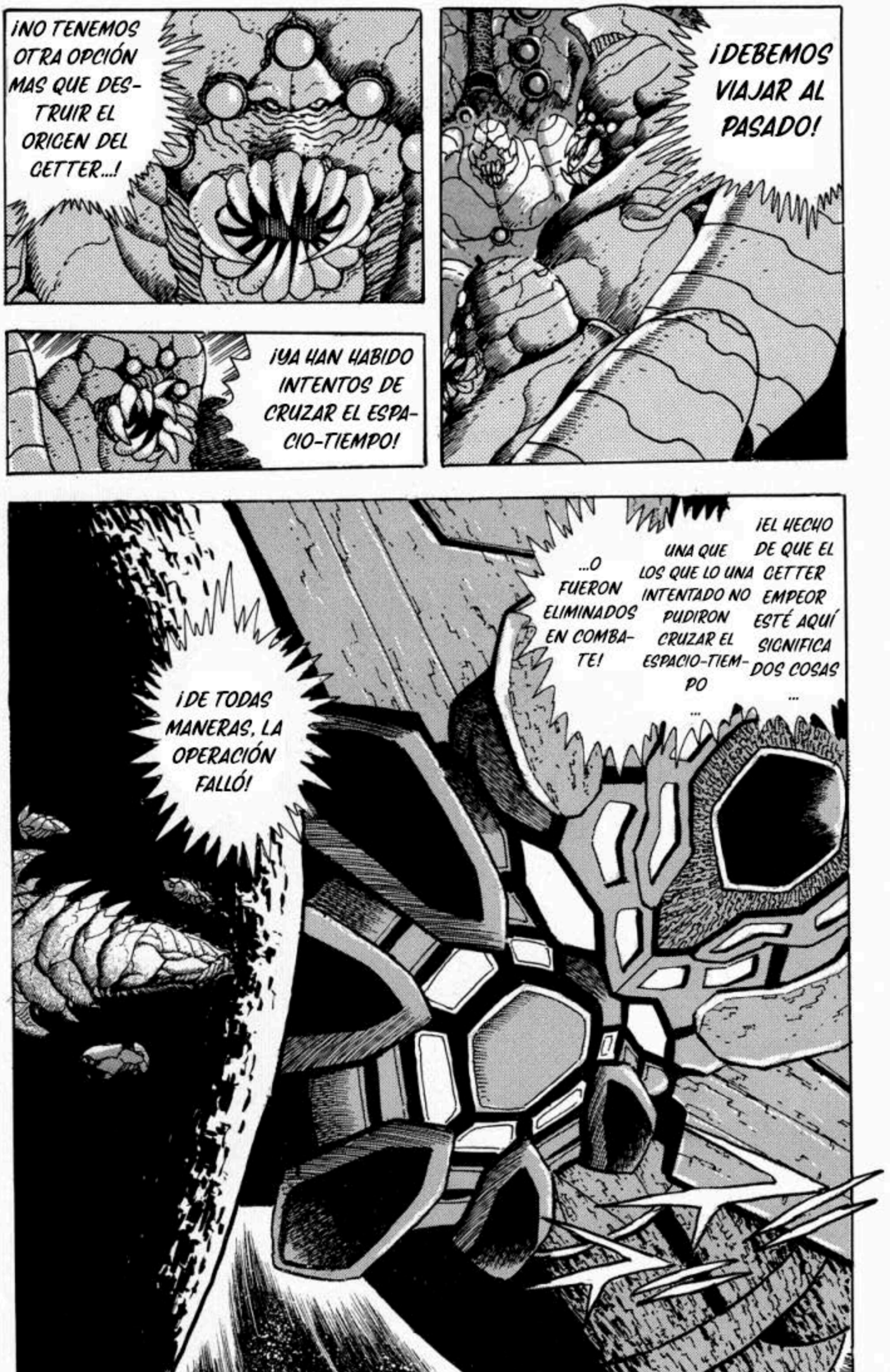
¡NO TENEMOS OTRA OPCIÓN MAS QUE DESTRUIR EL ORIGEN DEL GETTER...!
¡DEBEMOS VIAJAR AL PASADO!
¡YA HAN HABIDO INTENTOS DE CRUZAR EL ESPACIO-TIEMPO!
¡DE TODAS MANERAS, LA OPERACIÓN FALLÓ!
...O FUERON ELIMINADOS EN COMBATE!
UNA QUE LOS QUE LO INTENTADO PUDIRON CRUZAR EL ESPACIO-TIEMPO
UNA NO
¡EL HECHO DE QUE EL GETTER EMPEOR ESTÉ AQUÍ SIGNIFICA DOS COSAS
...

¡SI NO DESTRUIMOS A ESE MONSTRUO... DESTRUIRÁ A TODO EL UNIVERSO!
¡NO ME IMPORTA, DEBEMOS INTENTARLO!
¡EL GETTER EMPEROR SE ACERCA! ¡LOS NIVELES DE RADIACIÓN GETTER HAN PASADO DE 2000..!
¡ESTA NAVE, CIMUS, NO DURARÁ MUCHO MÁS SI SIGUE COMBATIENDO!

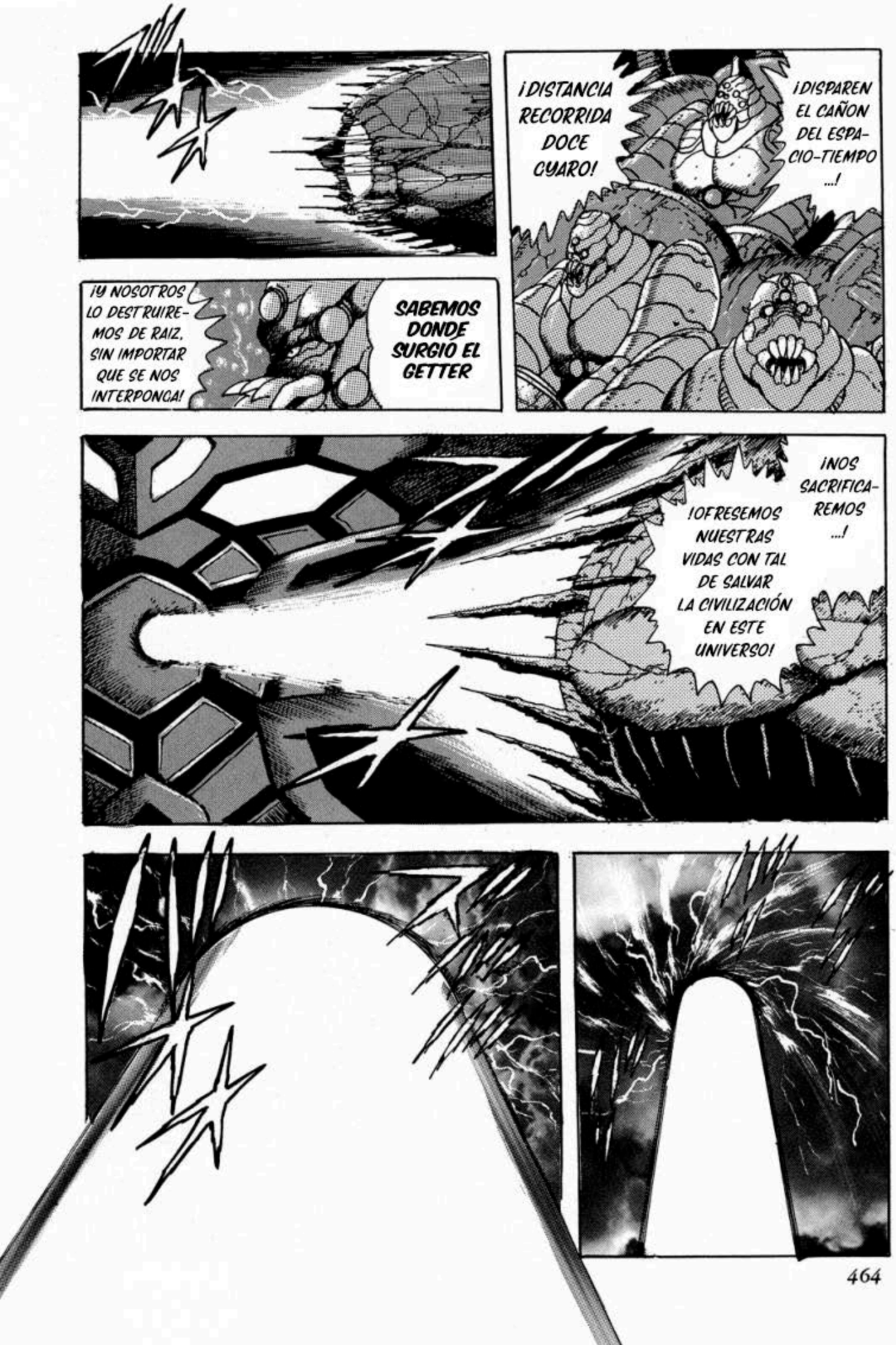
¡DISTANCIA RECORRIDA DOCE CYARO!
¡DISPAREN EL CAÑON DEL ESPACIO-TIEMPO ...!
¡Y NOSOTROS LO DESTRUIREMOS DE RAIZ, SIN IMPORTAR QUE SE NOS INTERPONGA!
SABEMOS DONDE SURGIO EL GETTER
¡NOS SACRIFICAREMOS ...!
¡OFRESEMOS NUESTRAS VIDAS CON TAL DE SALVAR LA CIVILIZACIÓN EN ESTE UNIVERSO!

FINAL-
MENTE
ESTAN
AQUI

!?

¡MIENTRAS AÚN ESTÉN LAS PERSONAS QUE NOS IMPORTAN... SEGUIREMOS LUCHANDO POR SU SEGURIDAD!
LO QUE TIENES QUE SABER ES QUE...
PARA PODER EXPLICARLO TODO, NOS LLEVARIA TODA LA ETERNIDAD
RYOU, ES INUTIL INTENTAR EXPLICAR TODO
¡Y QUE SOLO EL GETTER PUEDE DETENER ESTA CRISIS!

AH!
OH ...!
!?

mangareader.net

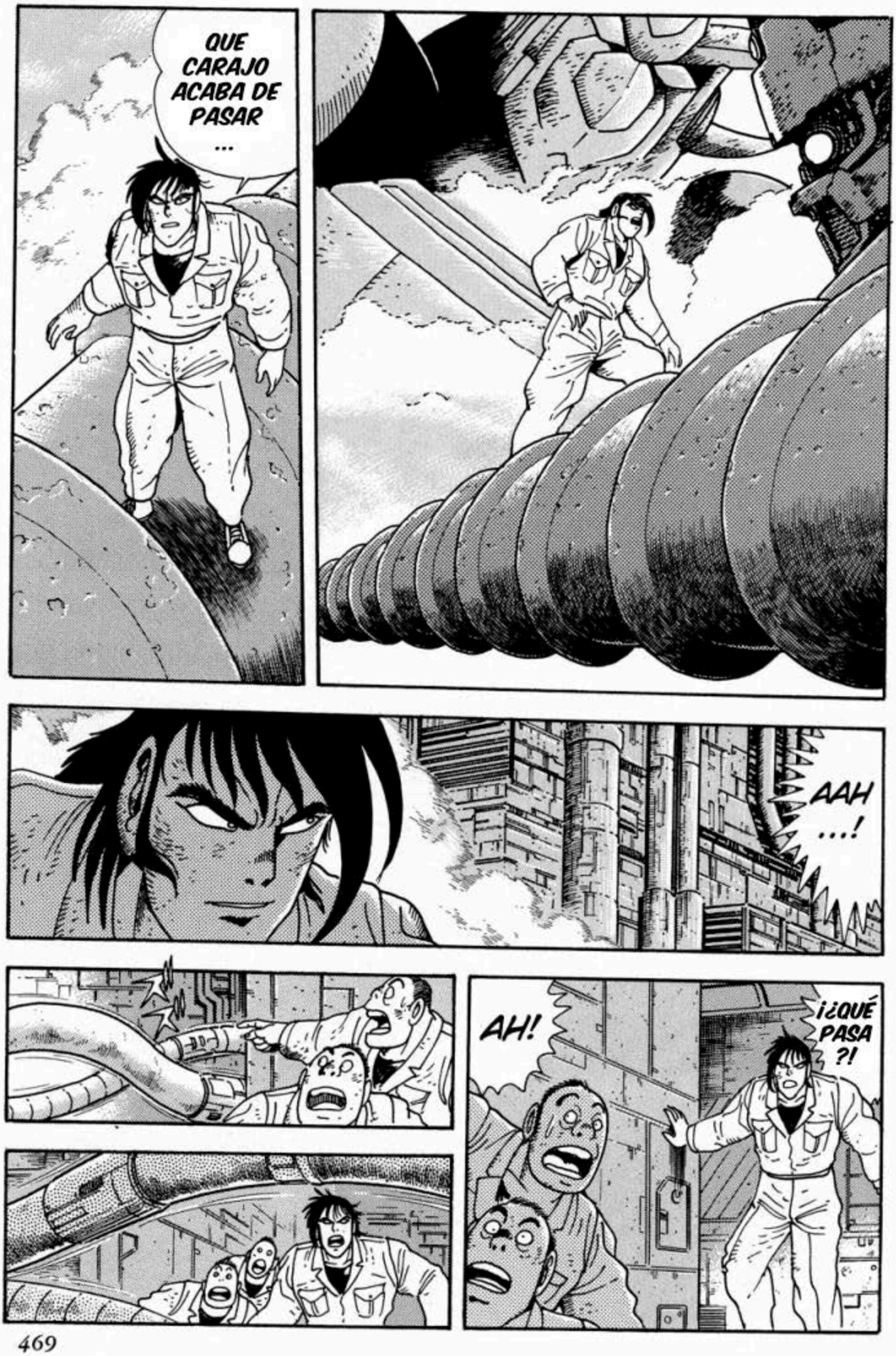
QUE CARAJO ACABA DE PASAR ...
AAH ...!
AH!
¡¿QUÉ PASA ?!

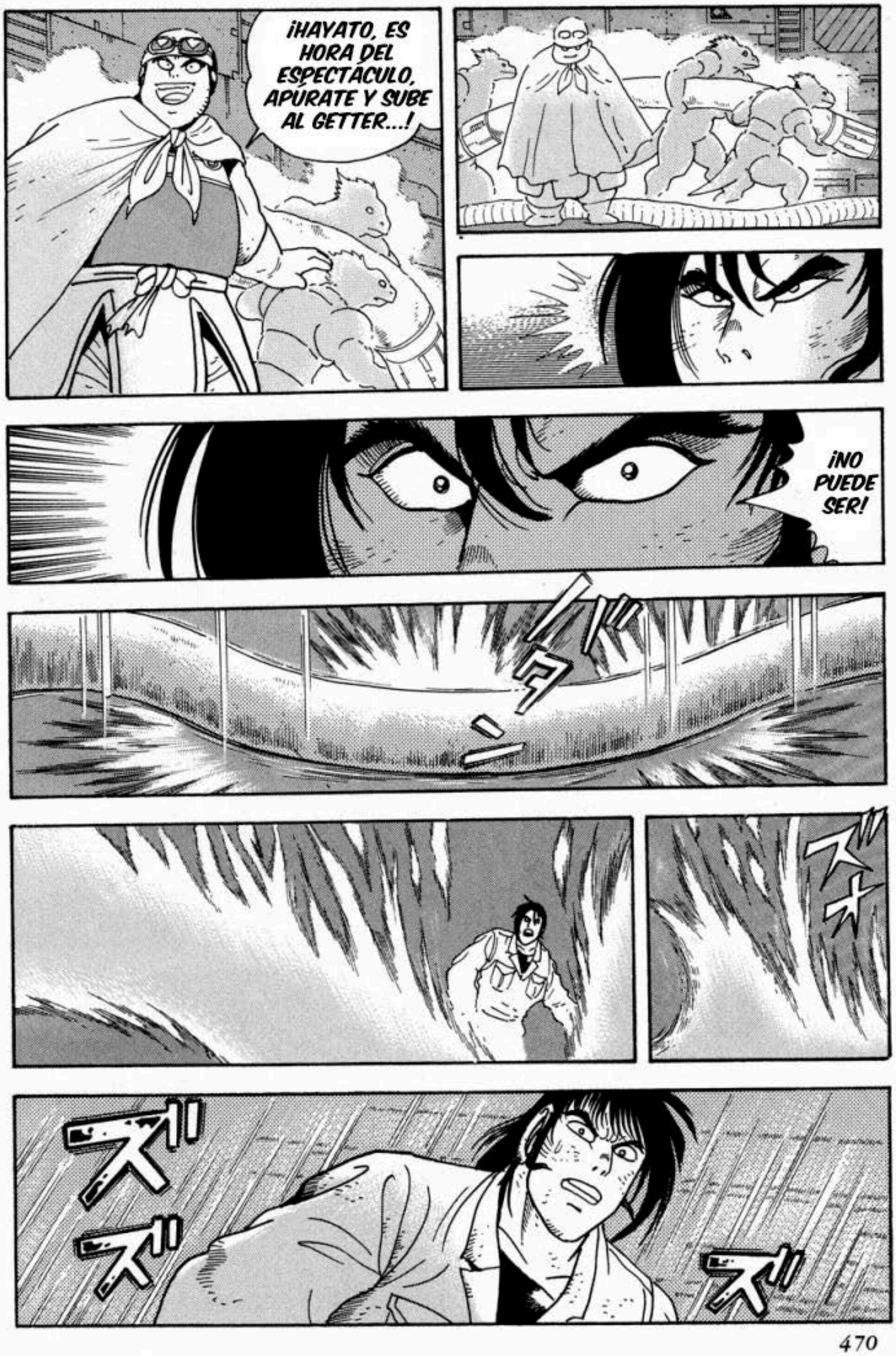
¡HAYATO, ES HORA DEL ESPECTÁCULO, APÚRATE Y SUBE AL GETTER...!
¡NO PUEDE SER!
ズ
ズ
ズ
ズ

AAH
...!

¡¿QUÉ ...?!

¡RYOU! ¡¿QUÉ ESTÁ PASANDO ...?!

¡UN ENEMIGO SE ACERCA A TRAVÉS DEL ESPACIO-TIEMPO!

¡EL SUB-ESPACIO SE HA ESTABILIZADO ...!
¡SI ES QUE ESTA NAVE DE BATALLA PUEDE RESISTIR EL SUB-ESPACIO!
¡SI NO HAY ERROR EN LOS CÁLCULOS, DEBERÍAMOS LLEGAR A LA FUENTE DEL GETTER!

¡ESTE ES UN NIVEL IMPOSIBLE DE CONTROLAR POR SIMPLES HUMANOS ...!
¡LA ENERCÍA GETTER TODAVÍA ESTÁ AL MÁXIMO!
!!
¡ES DIFÍCIL INCLUSO MOVER MIS BRAZOS!
¡VAYA FUERZA ...!
RYOU... HAYATO... ¡SI ALGUIEN PUEDE PONERLE FIN A ESTO, SON USTEDES DOS!
RELÁJENSE Y DEJENSE LLEVAR. ¡CONTRÓLENLO CON SU PROPIA VOLUNTAD!
CIERRA TUS OJOS Y RESPIRA DESPACIO
HAYA-TO.
ESTO ES TOTALMENTE DIFERENTE DE LOS OTROS GETTERS!
¡AUN-QUE DIGAS ESO...
RYOU ...

¡SI ES ASÍ, ENTONCES LO ÚNICO QUE NOS QUEDA ES CONFIAR EN EL GETTER!
HAY UN PODER FUNCIONANDO QUE NO PODEMOS SENTIR

¡ENTRANDO AL SUB-ESPACIO!

AH!

¡¿ESTO VIENE DE LOS CONFINES DEL ESPACIO?!
¡¿QUÉ ES ESO?!
OH ...!
¡VA JUSTO A APLASTAR EL LABORATORIO ...!

¡CONTIENE MUCHA ENERCÍA!
SI ESTO IMPACTA, ¡LA SUPERFICIE DE LA TIERRA SE HARÁ PEDAZOS!
¡ESO SOLO FUE LA PUNTA DE LA NAVE!
¡¿ESTO ES SOLO LA PUNTA ...?!
USTEDES NO SERÁN QUIENES LO DESTRUYAN
NO TE PREOCUPES ...
SOLO HARÁN TIEMPO
ÉSTE ENEMIGO ES DEMASIADO GRANDE PARA COMBATIRLO!
¡ESO ES UNA LOCURA! NO IMPORTA LO FUETE QUE SEA EL GETTER...
¡EVITA QUE IMPACTE!
¡¿ACASO EXISTE ALGO CAPAZ DE DESTRUIRLO?!
TE LO MOSTRARÉ AHORA MISMO

SHIN GETTER DRAGON ...!

¡UOOH...!
¡TODO LO QUE PODEMOS HACER ES ROMPERLO EN PEDAZOS!
¡NECESITAMOS HACER QUE BAJE MÁS DESPACIO!
¡PARECE SER LA ÚNICA OPCIÓN QUE TENEMOS!
¡HAY ALGO AL FINAL DE ESTA COSA!
¡SÍ! ¡HEMOS CRUZADO EL ESPACIO-TIEMPO...!

¡EL EMPEROR VA A APLASTAR EL SUB-ESPACIO!
¡NO HAY TIEMPO! ¡ENTRÉ-MOS ...!

¡EL EMPEROR SE ACERCA!

¡NOS AUTO-DESTRUIREMOS Y NOS LLEVAREMOS AL PLENETA CON NOSOTROS!
¡CON ESTO, EL UNIVERSO SERÁ SALVADO!

¡ EL SUB-ESPACIO NO SE ESTÁ ESTABILIZANDO CORRECTAMENTE!
LA NAVE SE TAMBALEA ...!

www.mangareader.net

¡EL EMPEROR SE ESTÁ ACERCADO!
¡DETÉNLO CUESTE LO QUE CUESTE!

¡NOS APLAS-TARÁ!
AAH!
¡SOLO SIGAMOS ....!
NO-OO!

¡¿QU-?!
AAH!
¡LA NAVE SE ESTÁ DESMORO-NANDO...!

GYA-
AH!
¡ESTAMOS
SIENDO
JALADOS!
AAH!

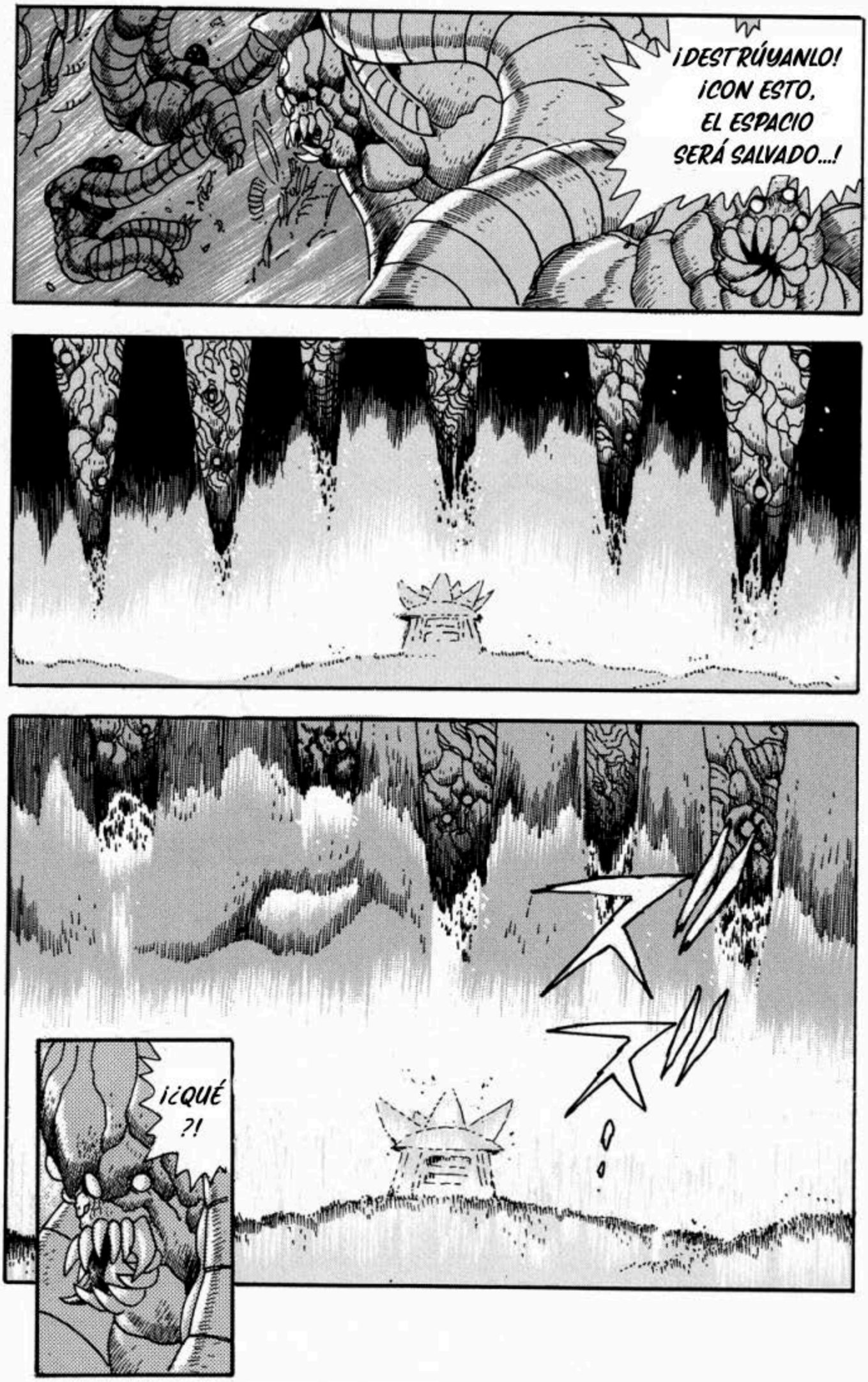
¡DESTRÚYANLO!
¡CON ESTO,
EL ESPACIO
SERÁ SALVADO...!
¡¿QUÉ
?!

¡¿ACASO ...
ACASO YA HA EMPEZADO A EVOLUCIONAR?!
¡AAAH! ¡¿QUÉ ES ESTO?!
AH ...
DE NUEVO, TODOS VOLVEREMOS A TENER UNA FORMA...
YA VEO. ASI QUE ERA ESO ...

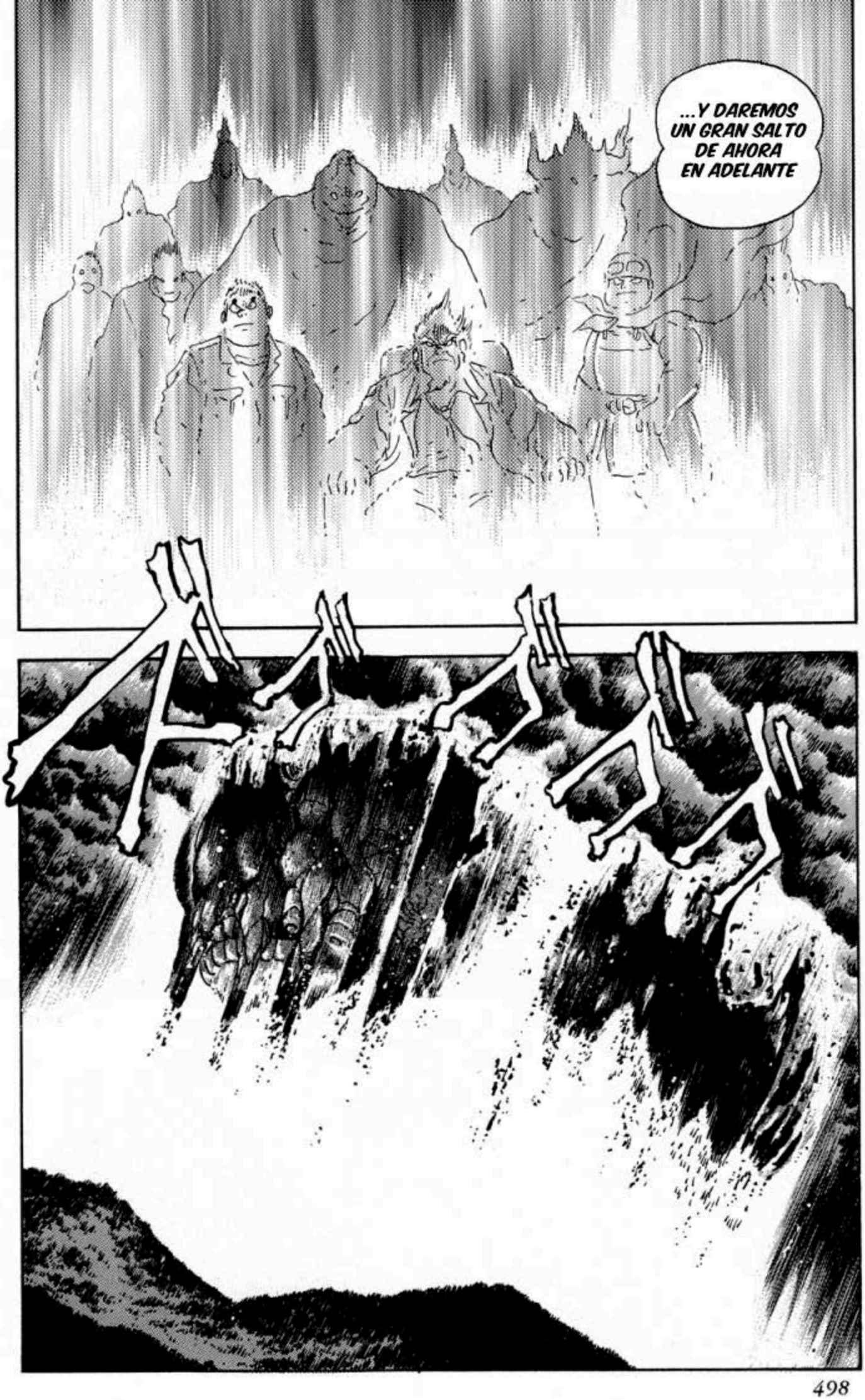
...Y DAREMOS UN GRAN SALTO DE AHORA EN ADELANTE

UGH ...!
EMPEROR ...!
¡¿ QUE CARAJO ES ESO?!

¡¿EL GETTER LLEGARÁ TAN LEJOS?!
OH ...!
ASÍ QUE REAL-MENTE EXISTE...
¡¿NOSOTROS LLEGAREMOS TAN LEJOS ...?!
IN-CREÍ-BLE
QUE MUNDO TAN INCREIBLE...
¡QUISIERA VER DE DONDE VIENE EL GETTER Y HACIA-DONDE VA!
¡QUISERA VERLO ...!
¡¿ EN QUE CLASE DE MONSTRUOS NOS CONVER-TIREMOS?!

AAAH!

ピーポー
ピーポー

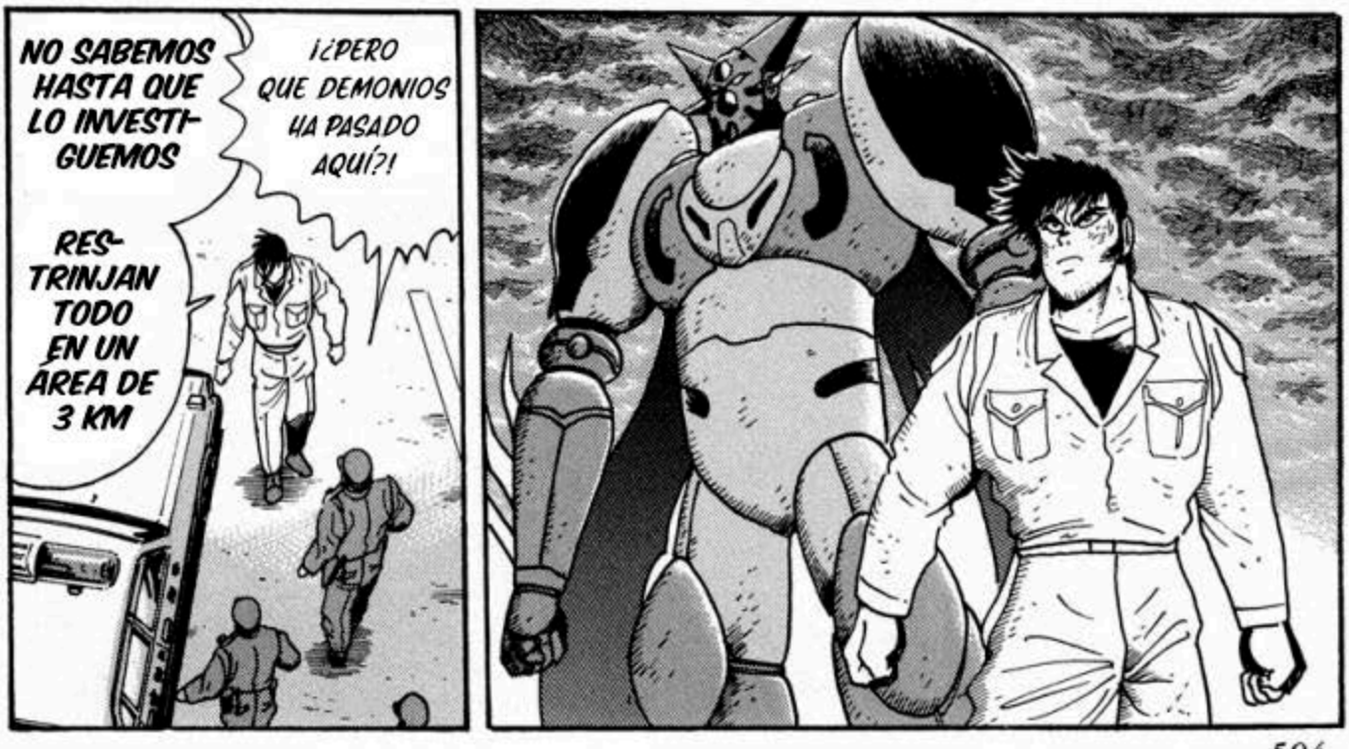
NO SABEMOS HASTA QUE LO INVESTI-GUEMOS
RES-TRINJAN TODO EN UN AREA DE 3 KM
¡¿PERO QUE DEMONIOS HA PASADO AQUÍ?!

PERO QUE MIERDA ES ESTO...
PERO QUE MIERDA...
SI ...
LOS TRABAJADORES ...
...NO PODEMOS SER SOLO NOSOTROS DOS
LOS SUPERVIVIENTES..
GETTER-!
GETTER ROBO!
¡¿RYOU, QUE PASA?!
HOOH!

mangareader.net

GETTER ROBO!
GETTER...

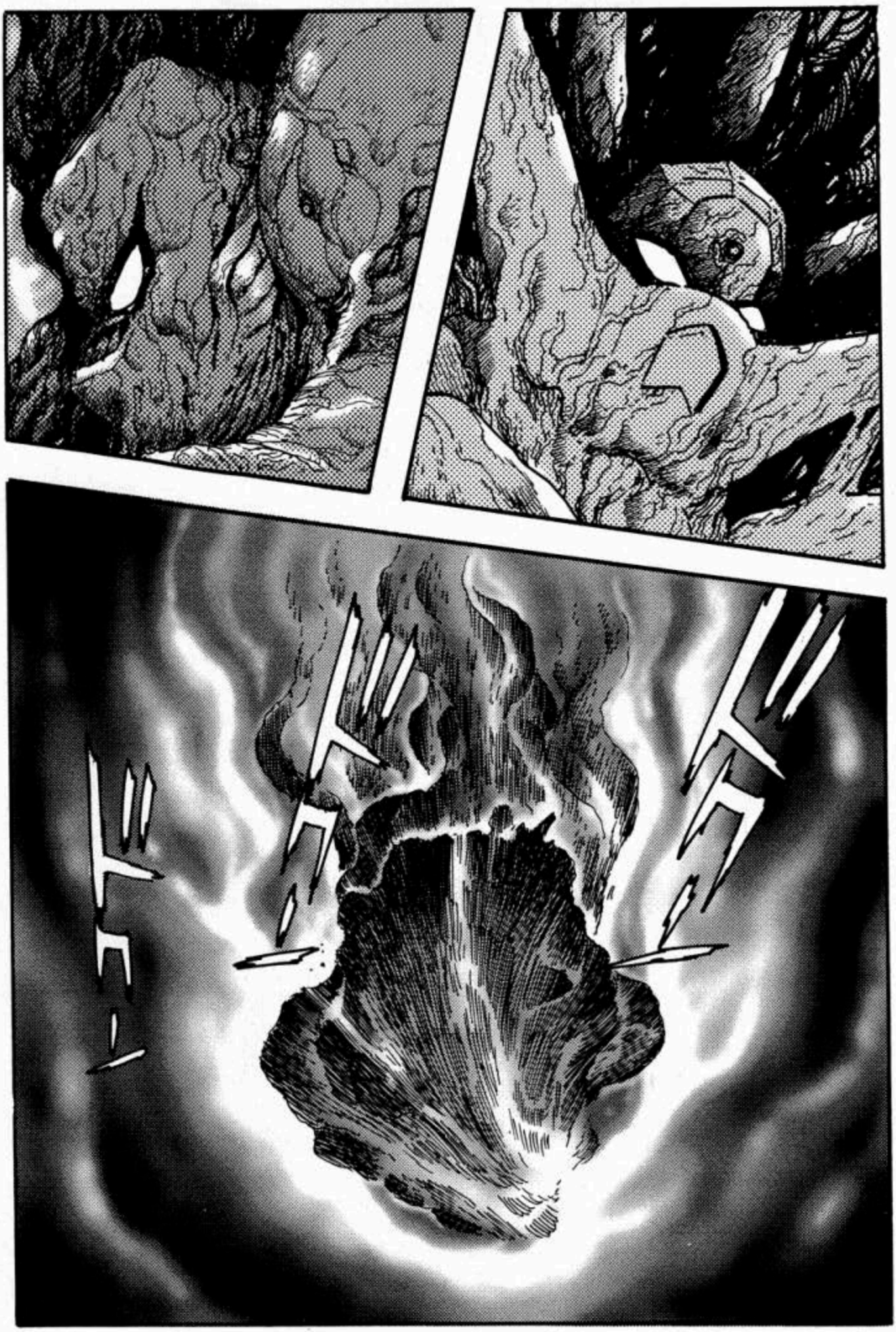

SHIN GETTER ROBO - FIN

INTRODUCCIÓN A

LA BATALLA DEL CRÁTER

ESTE CAPÍTULO, LA BATALLA DEL CRÁTER, ES UNA ADAPTACIÓN DEL OVA, "SHIN GETTER ROBO: ARMAGEDDON". LA HISTORIA DE ESTE OVA GIRA ENTORNO A LA BATALLA ENTRE LOS INVASORES, FORMAS DE VIDA INTELIGENTE DE ORIGEN DESCONOCIDO, Y GETTER ROBO.

EL OVA SE REFIERE A UNA PASADA INVASIÓN A LA LUNA. POR DIEZ AÑOS, LA HUMANIDAD LUCHÓ PARA REPELER A LOS INVASORES QUE SE HABÍAN ORIGINADO EN LA SUPERFICIE LUNAR. ESTA BATALLA ES CONOCIDA COMO "THE MOON WARS" O "LAS GUERRAS LUNARES", Y SOBRE ESTAS BASES TRATA ESTE CAPÍTULO.

COMO PODRÁN VER, SE HAN TOMADO CIERTAS LIBERTADES EN ESTA HISTORIA, COMO LA COMBINACIÓN ENTRE EL GETTER 1, 2 Y 3. ESTO SE HIZO ASÍ PARA CREAR UNA HISTORIA ÚNICA.

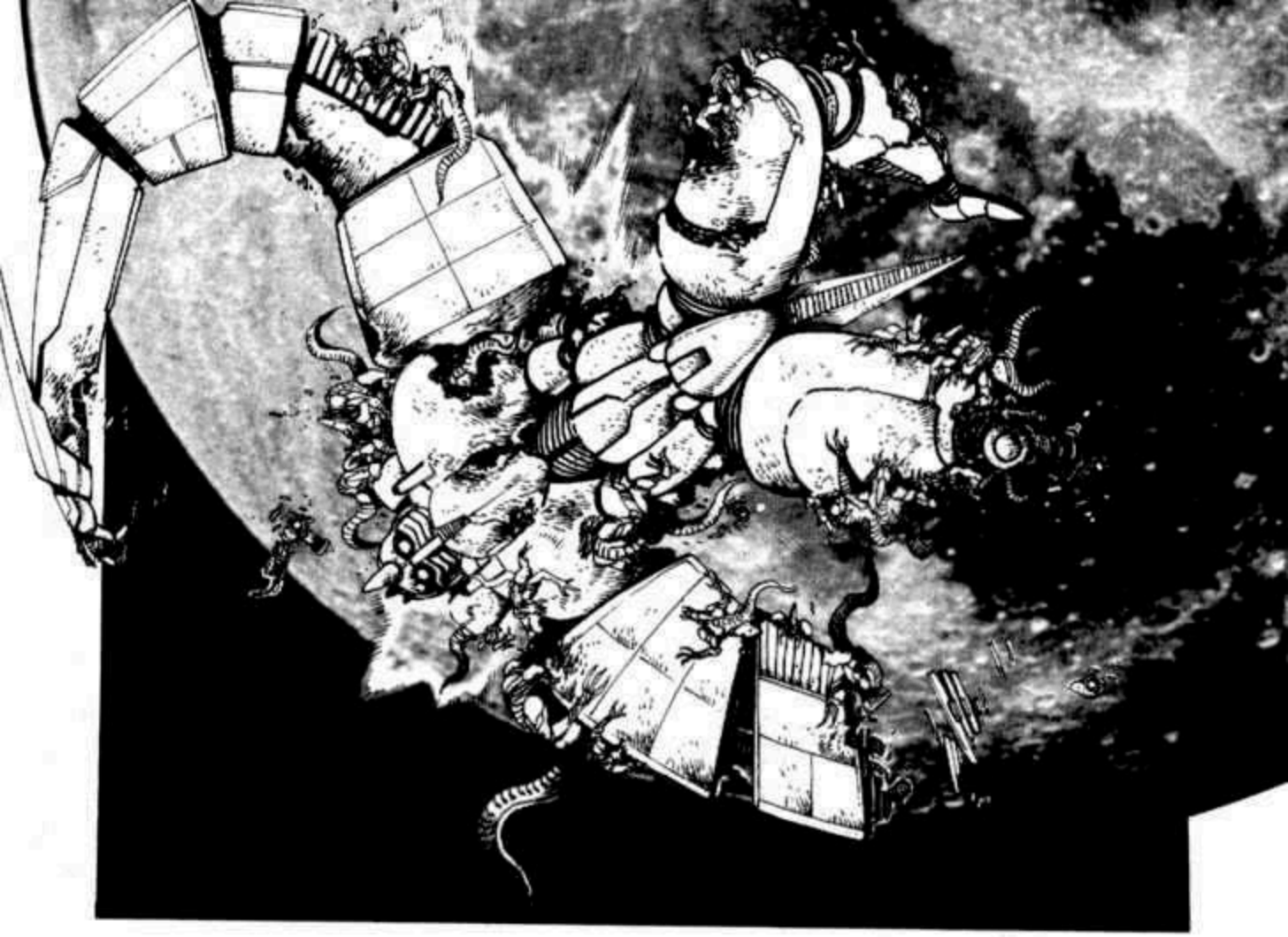

—Moon Wars—

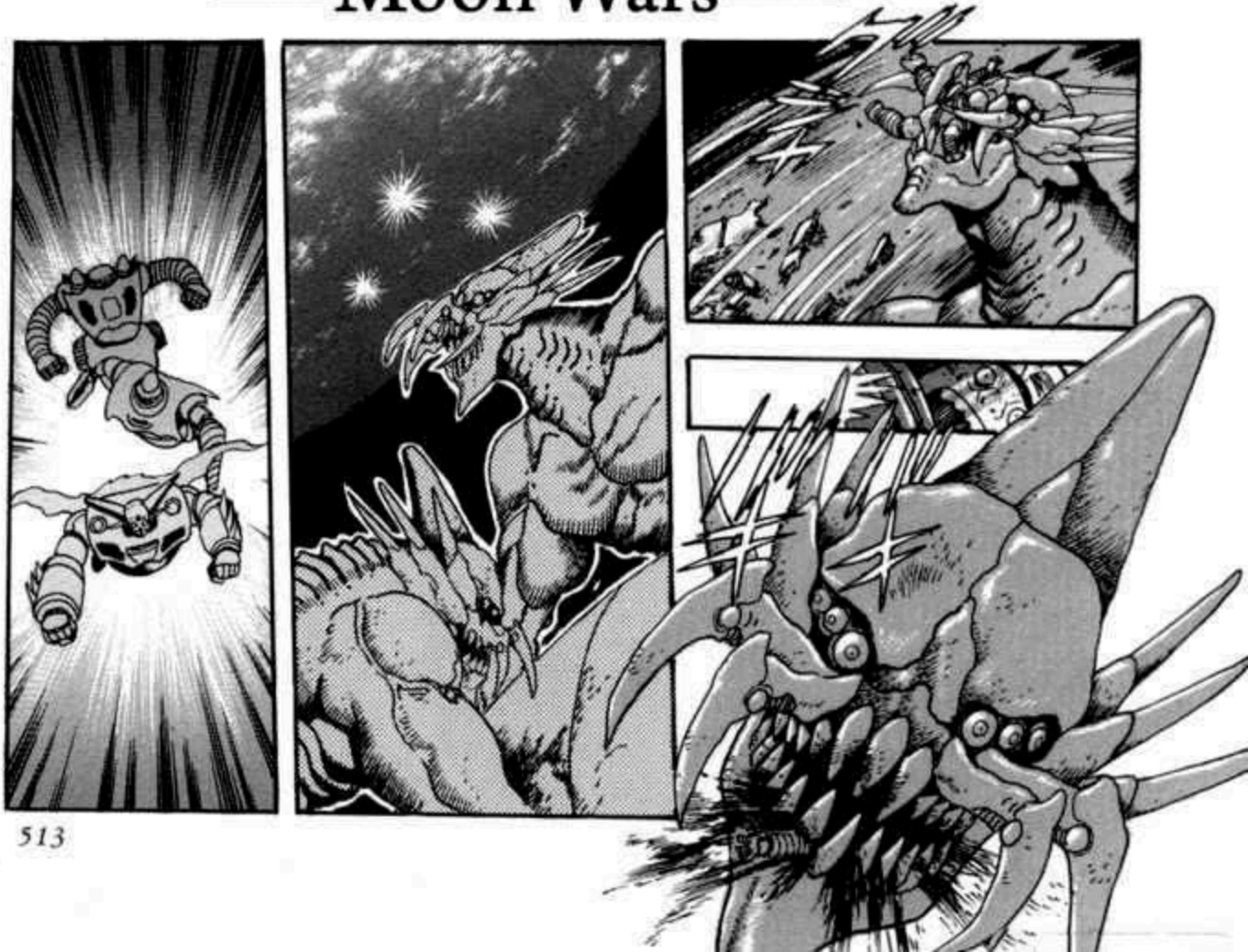

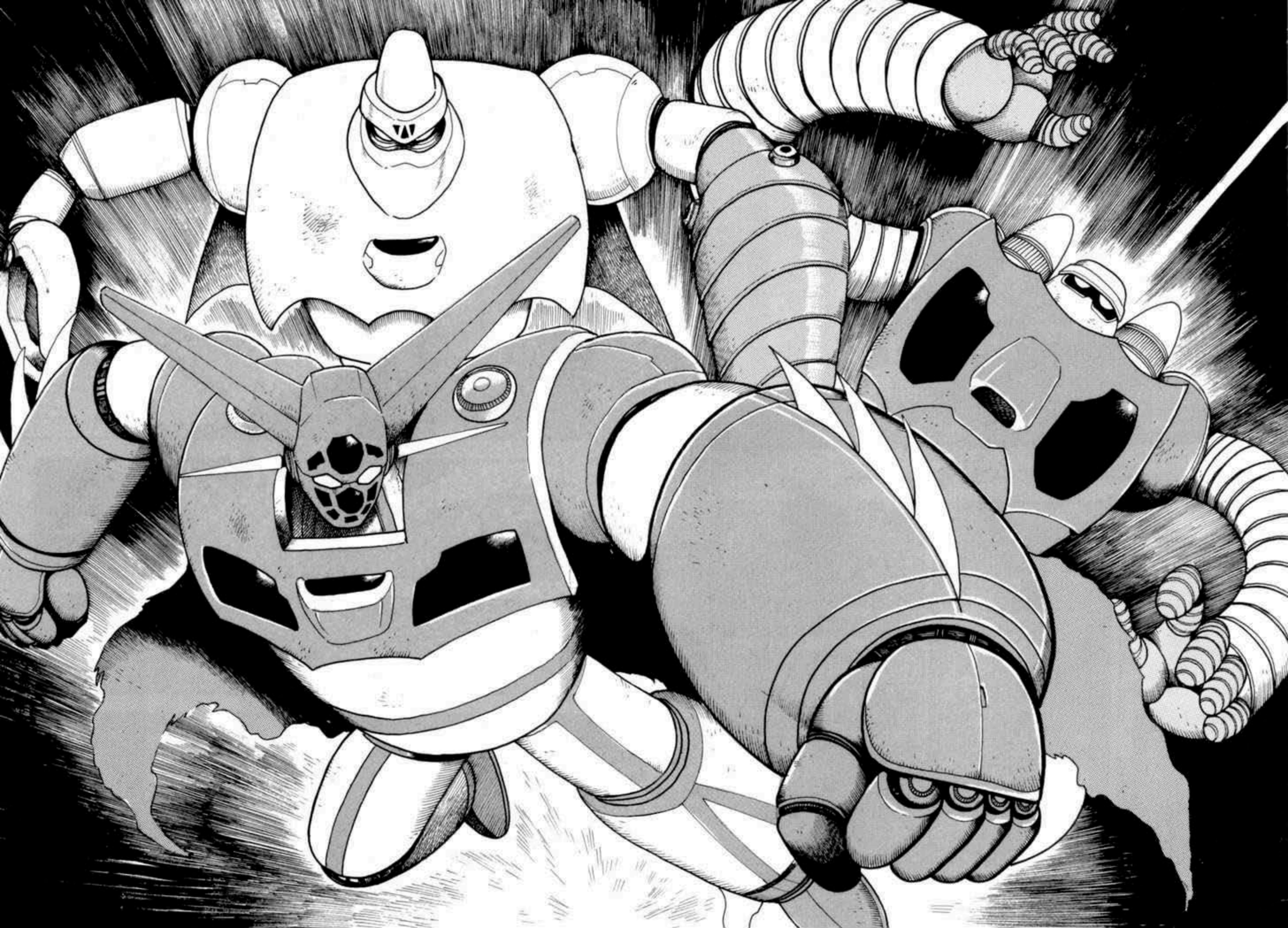

GYA!

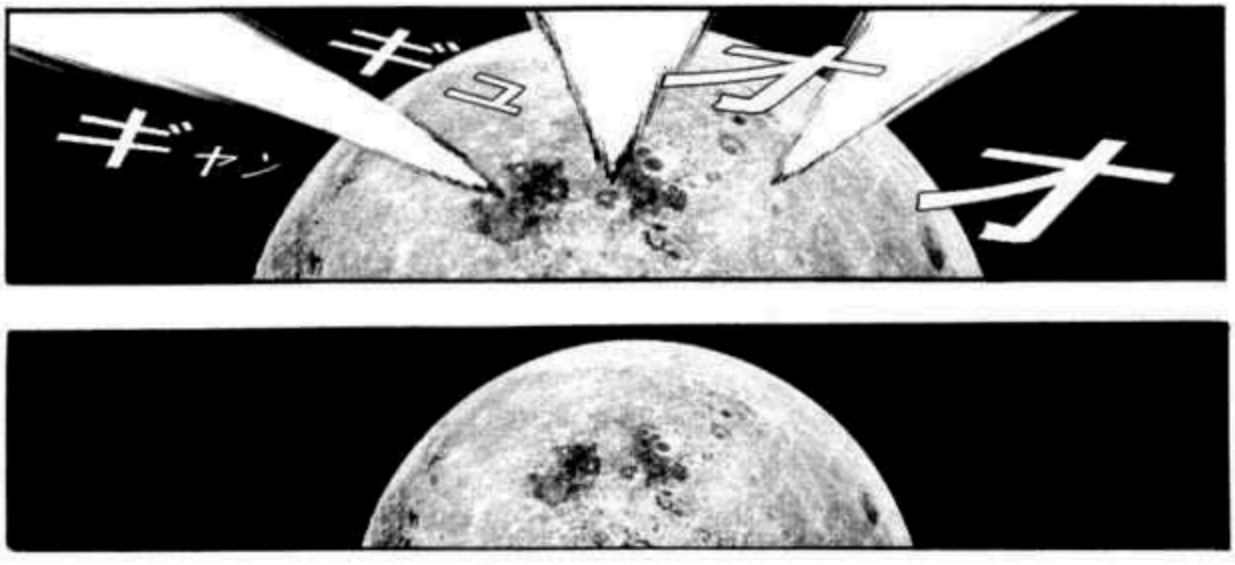
ギャン
ギュオオオ

DURANTE ESTE PERÍODO, LOS INVESTIGADORES CONSTRUYERON TRES ROBOTS COMBINABLES CAPACES DE LA OPERAR EN EL VACIO DEL ESPACIO
HACE 10 AÑOS... CON LOS RECIENTES AVANCES DE LA EXPLORACIÓN ESPACIAL, SE CONSTRUYÓ LA PRIMERA BASE LUNAR...

DE CASUALIDAD, EL PROFESOR SAOTOME SE LAS INGENIÓ PARA MEZCLAR LOS RAYOS GETTER CON EL REACTOR NUCLEAR DE SU ROBOT
AÚN SIN CONOCER QUE TODO ERA UNA FORMA DE VIDA PARÁSITA QUE DEPENDIAN DE LOS RAYOS GETTER. ESTAS CRIATURAS QUE PRONTO EVOLUCIONARON COMO RESULTADO DE LA ALTA DENSIDAD DE ENERGIA DEL REACTOR
PRODUCTO DE ESTO, ESTAS CRIATURAS NECESITABAN EXPONERSE A GRANDES CANTIDADES DE ENERGIA GETTER PARA SOBREVIVIR. ¡LA GUERA POR LOS RAYOS GETTER COMIENZA!

KII!
GYAA!
AAH!
¡¿DE DÓNDE SALEN ...?!
¡HAY DEMASIADOS! ¡NO IMPORTA CUANTOS MATE, SIGUEN SALIENDO MÁS!

¡ESTÁN EN TODOS LADOS!

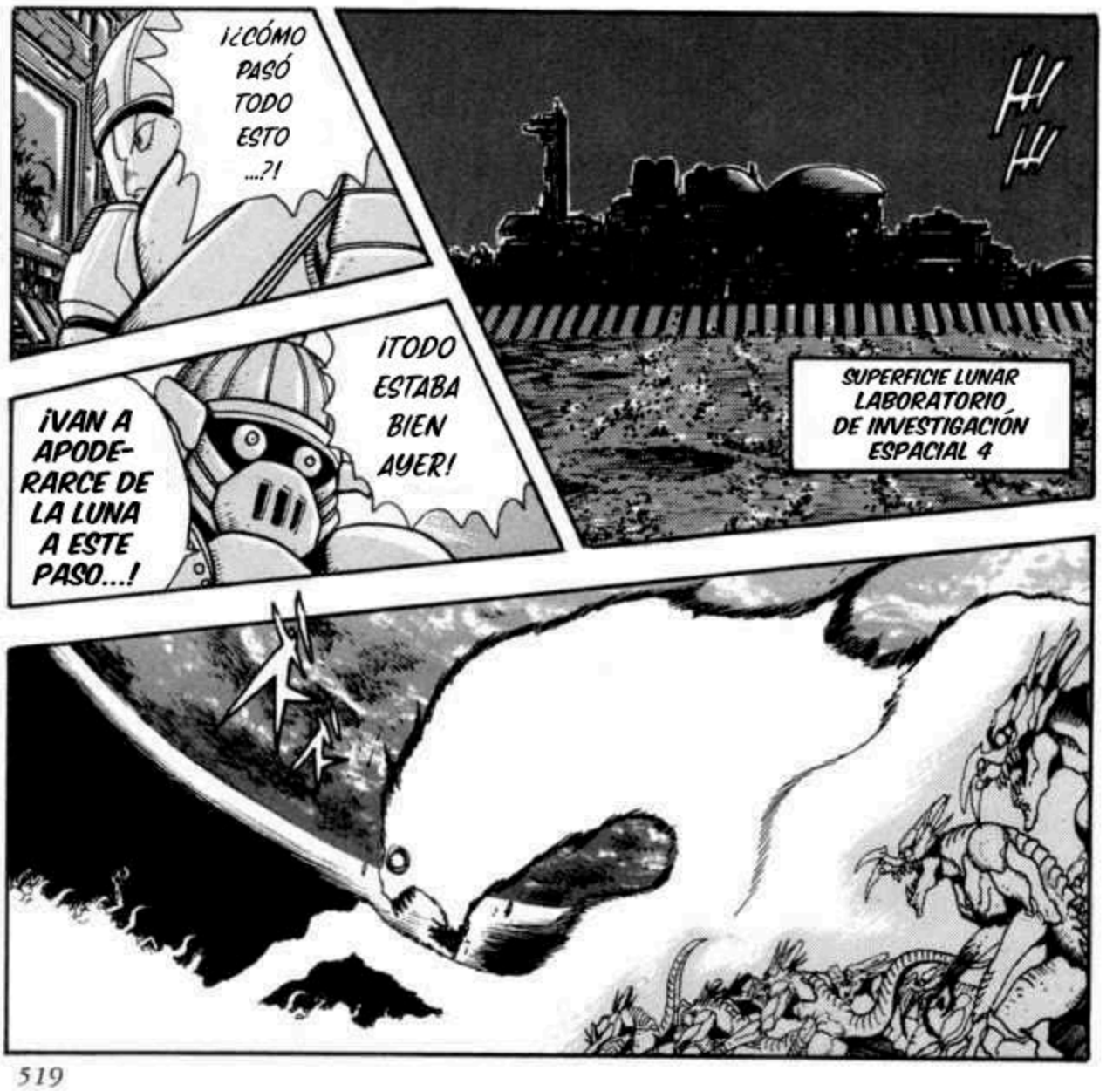
¡¿CÓMO PASÓ TODO ESTO ...?!
¡TODO ESTABA BIEN AYER!
¡VAN A APODERARCE DE LA LUNA A ESTE PASO...!
SUPERFICIE LUNAR
LABORATORIO DE INVESTIGACIÓN ESPACIAL 4

GUEEH!
¡¿QUÉ COÑO ES ESO?!
¡ESTÁ CRECIENDO!
¡Y ENGENDRANDO MÁS DE ESAS COSAS...!

¡SI ESTOS MONS-
TRUOS LLEGAN A
LA TIERRA LA
HUMANIDAD ESTARÍA
CONDENADA...!
¡ESTO TIENE QUE
SER UNA BROMA
DE MAL GUSTO!
¡¿CÓMO SE SUPONE
QUE VAMOS
A GANAR?!
AAH
...!
¡SOLO
SIGUE
DISPA-
RANDO!
¡NO
PIENSES
EN ESO
AHORA!
ﾌｨｵ

YA-HOO !!
¡¿PERO QUE ...?!
GYAA ...!
¡GETTER ROBO!

¡AHORA QUE ESTAMOS AQUÍ, DÉMOSLE A ESTOS CABRONES UNA MUERTE ESPECTACULAR!
GUARDA TUS PREGUNTAS PARA DESPUES. ¡PRIMERO TENEMOS QUE APLASTAR A ESTOS BICHOS!
BUEN TRABAJO RETENIENDOLOS
¡¿POR QUÉ TARDARON TANTO?!
GETTER ...!
BEAM!!

¡QUE LES PARECIÓ ESA BRONCEADA DEL GETTER BEAM!
GETTER BEAM ...?
¡PERO ESA MISMA ENERGÍA SE HACE INSOPORTABLE CUANDO SE SOBREX-PONEN A ELLA!
¡PARECE QUE NOS HEMOS ENCARGADO DEL GRANDE!
ESTOS INVASORES SON EL RESULTADO DE LOS RAYOS GETTER
Y SU SUPERVI-VENCIA DEPENDE DE ESTOS RAYOS

¡LOS VOLARÉ EN PEDAZOS!
¡VÁYANSE AL INFIERNO, MALDITOS INVASORES!

GYOO!
WHOA ...!
NO PODRÁS MATAR SEMEJANTE BICHO TÚ SOLO
¿QUÉ PASA, RYOU, ACASO NO PUEDES CON ÉL?

BIEN. ¡MUSASHI VAMOS HAYA...!
¡HACA-MOSLO!
¡PARECE QUE EL GETTER BEAM LOS HIZO RETRO-CEDER Y HACERLO MÁS GRANDE!
LO SIENTO ...
¡TAL PARACE QUE ESTÁS AYUDANDO AL ENEMICO ...!
¡RYOU, GUARDA UN POCO DE ENER-GÍA PARA NOSO-TROS!
ASÍ PARECE
BUENO PARECE QUE VAMOS A USAR NUESTRO AS BAJO LA MANGA
OKAY!

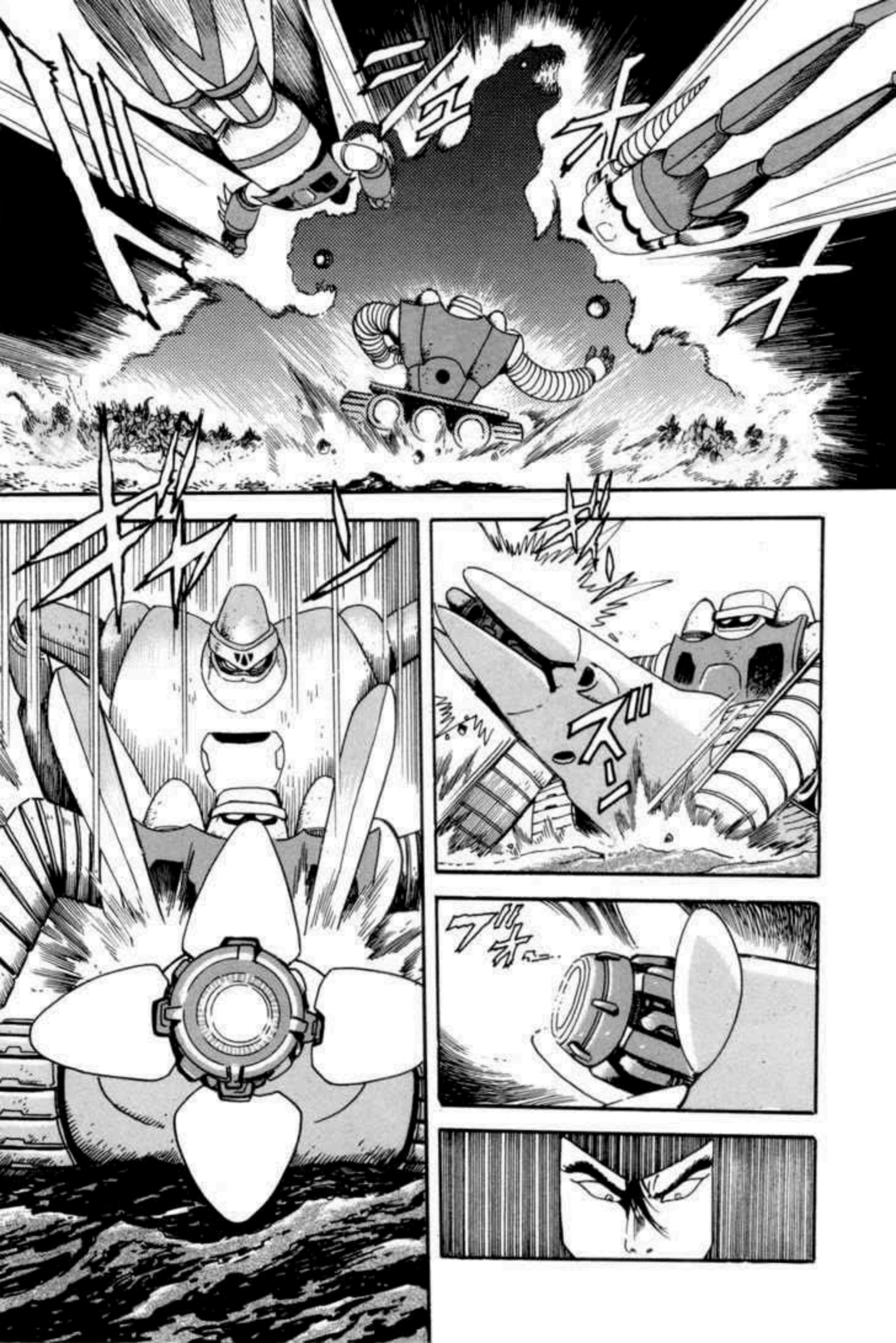

¡AUMENTA LA POTENCIA DEL GETTER AL MÁXIMO!
¡MOSTRÉMOSLE NUESTRO PODER COMBINADO!
¡SI ESTO NO LO MATA LA HUMANIDAD ESTÁ PERDIDA!
PERO UNA VEZ DERROTADO ...
OH ...!

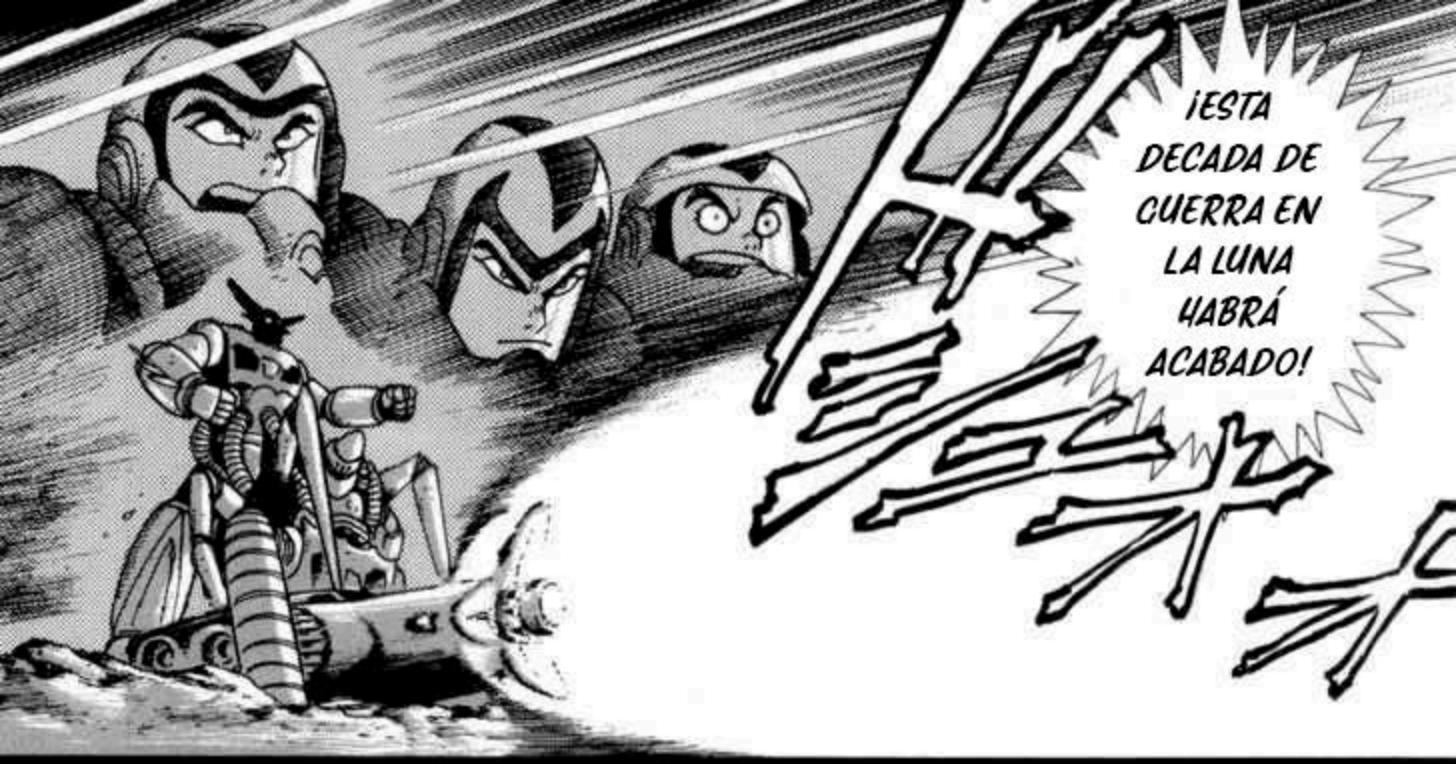

CAPÍTULO EXTRA: LA BATALLA DEL CRÁTER - FIN

SHIN GETTER ROBO
CAP 8-9 VOLUMEN 2

TRADUCCIÓN: ALBE_GETTER

TELEGRAM PARA MÁS CONTENIDO DE GETTER ROBO:

@GETTERDEVOOVAS